



**CONFINDUSTRIA**

**Federazione dell'Industria Friuli-Venezia Giulia**

in collaborazione con il Centro Studi Confindustria di Roma  
e con la SOFI Srl - Studio di consulenza e ricerca di Trieste

## **Indagine congiunturale trimestrale**

su un campione di imprese associate  
all'organizzazione confindustriale regionale

---

**Consuntivo I trimestre 2001 e previsioni II trimestre 2001**  
**Monografia: Scambi con l'estero 2000**

---

**Trieste, Maggio 2001**

Realizzata con il contributo della  **Banca Popolare  
FriulAdria**  
*Gruppo Intesa*

## INDICE

### **1. Premessa**

#### **Osservazioni metodologiche**

1.1. *Caratteristiche del campione di imprese analizzato ai fini dell'indagine*

1.2. *Tabelle dati descrittivi del campione di imprese in esame: I trimestre 2001*

### **2. L'indagine congiunturale regionale**

2.1. *Il consuntivo del I trimestre 2001*

2.2. *Le previsioni per il II trimestre 2001*

### **3. Monografia: Scambi con l'estero – consuntivi 2000**

## **ALLEGATI STATISTICI**

*Andamenti dei consuntivi II trimestre 98 – I trimestre 2001  
Variazioni % congiunturali e tendenziali*

*Dati consuntivi del I trimestre 2001*

*Dati di previsione per il II trimestre 2001*

*Allegati statistici provinciali*

## **MONOGRAFIA**

*Scambi con l'estero 2000*

**Osservazioni di sintesi a margine dell'indagine trimestrale su un campione significativo di imprese associate  
all'organizzazione confindustriale**

**I TRIMESTRE 2001**

**1. Premessa  
Osservazioni metodologiche**

L'indagine congiunturale del I trimestre 2001, effettuata dalla Federazione Regionale degli Industriali del Friuli-Venezia Giulia su un campione significativo di imprese associate al sistema Confindustria (16.754 il numero degli addetti delle imprese censite) è strutturata in due parti:

- a) l'indagine congiunturale regionale, consuntivi e previsioni (dati e brevi osservazioni a margine);
- b) l'indagine congiunturale provinciale, consuntivi e previsioni (dati delle quattro province).

Come per i trimestri precedenti, la presente indagine è introdotta da una breve analisi del campione di imprese che ne ha supportato lo svolgimento.

**1.1. *Caratteristiche del campione di imprese analizzato ai fini dell'indagine***

Il consolidamento del campione di aziende associate, per una rappresentatività di quasi 17 mila addetti su base regionale, riteniamo garantisca l'affidabilità dei risultati della rilevazione trimestrale, specie con riguardo alle considerazioni riferite all'intero ambito territoriale regionale.

Il [campione di imprese](#) industriali dispone come detto di 16.754 addetti e rappresenta pressoché la totalità dei settori industriali manifatturieri e dei relativi rami, caratterizzandosi per oltre settemila addetti nei cinque rami del settore delle "industrie meccaniche", oltre duemila nel settore "legno, mobili in legno", oltre mille addetti nei settori "alimentare" e "carta stampa, editoria" e poco meno di mille nella "chimica".

Il campione di imprese complessivamente registra un fatturato di oltre 8.000 miliardi, per il 52,1% sul mercato nazionale e per il restante 47,9% sul mercato estero. L'incidenza del fatturato sui mercati esteri è quindi superata da quella sul mercato nazionale. In ogni caso, la disaggregazione per settori evidenzia la differente incidenza del mercato estero, che testimonia di alcuni casi di rilevante "tasso di internazionalizzazione" del tessuto di imprese industriali regionali rappresentato nel campione. Tra questi si individuano in particolare i settori nei quali il fatturato sul mercato estero è superiore al 50% del totale:

a.	Industrie meccaniche	fatt. estero miliardi di lire	2.122,5.-	pari al	62,4%
a.1.	Costruz./install.ne macchine	"	598,1.-	"	57,3%
a.2.	Mat.elettr.elettron.	"	910,8.-	"	83,2%
b.	Mezzi di trasporto	"	151,7.-	"	64,7%

Nel fatturato per addetto, mediamente di lire 490 milioni, le variazioni per settore espresse dal campione sono comprese tra i 180 ed i 1.270 milioni per addetto.

Sotto il profilo dell'occupazione, il campione di imprese ha complessivamente registrato un incremento dello 0,8% di addetti rispetto al trimestre precedente.

1.2

*Tabelle dati descrittivi del campione di imprese in esame: I trimestre 2001*

TOTALE REGIONE

PROVINCIA DI GORIZIA

PROVINCIA DI PORDENONE

PROVINCIA DI TRIESTE

PROVINCIA DI UDINE

**DATI DESCRITTIVI DEL CAMPIONE DI IMPRESE IN ESAME: I TRIMESTRE 2001**

**TOTALE REGIONE**

SETTORI	FATTURATO (Miliardi di Lire)						
	OCCUPATI	INTERNO		ESTERO		TOTALE FATTURATO	TOTALE PER ADDETTO
	(N.)	(N.)	% sul tot. fatturato	(N.)	% sul tot. fatturato	(N.)	(N.)
Petrolio	nd	nd	nd	nd	nd	nd	nd
Prod.l trasf. metalli	441	172,0	65,2	92,0	34,8	264,0	0,60
Estr.minerali non met.	49	12,2	100,0	0,0	0,0	12,2	0,25
Lav.minerali non met.	522	149,0	77,9	42,2	22,1	191,2	0,37
Ind. chimiche e affini	953	359,9	70,6	149,9	29,4	509,8	0,53
- industrie chimiche	953	359,9	70,6	149,9	29,4	509,8	0,53
- prod. fibre art. e sin.	nd	nd	nd	nd	nd	nd	nd
Industrie meccaniche	7.046	1279,7	37,6	2122,5	62,4	3402,2	0,48
- Costr. prodot. in met.	3.471	641,5	51,1	613,6	48,9	1255,1	0,36
- Costr.instal.macchine	2.682	445,8	42,7	598,1	57,3	1043,9	0,39
- Macchine per ufficio	nd	nd	nd	nd	nd	nd	nd
- Mat.eletr.elettron.	864	183,4	16,8	910,8	83,2	1094,2	1,27
- Strum. prec. med.chir.	29	9,0	100,0	0,0	0,0	9,0	0,31
Mezzi di trasporto	870	82,8	35,3	151,7	64,7	234,5	0,27
- Costruz.autoveicoli	870	82,8	35,3	151,7	64,7	234,5	0,27
- Altri mezzi trasp.	nd	nd	nd	nd	nd	nd	nd
Alimentari	1.406	663,3	74,0	233,4	26,0	896,7	0,64
- Alimentari di base	898	283,6	69,6	123,6	30,4	407,2	0,45
- Bevande e altri alim.	508	379,7	77,6	109,8	22,4	489,5	0,96
Industrie tessili	657	172,6	60,2	114,2	39,8	286,8	0,44
Pelli e cuoio	305	72,0	100,0	0,0	0,0	72,0	0,24
Calz.abbigl.bianc.casa	165	27,0	93,1	0,0	0,0	29,0	0,18
Legno, mobili in legno	2.620	649,4	54,4	543,4	45,6	1192,8	0,46
Carta, stampa, editoria	1.566	591,9	57,5	436,6	42,5	1028,5	0,66
Gomma e plastica	154	20,0	55,6	16,0	44,4	36,0	0,23
Manifatturiere diverse	nd	nd	nd	nd	nd	nd	nd
<b>TOTALE</b>	<b>16.754</b>	<b>4251,8</b>	<b>52,1</b>	<b>3903,9</b>	<b>47,9</b>	<b>8155,7</b>	<b>0,49</b>

**DATI DESCRITTIVI DEL CAMPIONE DI IMPRESE IN ESAME: I TRIMESTRE 2001**

**PROVINCIA DI GORIZIA**

SETTORI	FATTURATO (Miliardi di Lire)						
	OCCUPATI	INTERNO		ESTERO		TOTALE FATTURATO	TOTALE PER ADDETTO
	(N.)	(N.)	% sul tot. fatturato	(N.)	% sul tot. fatturato	(N.)	(N.)
Petrolio	nd	nd	nd	nd	nd	nd	nd
Prod.l trasf. metalli	nd	nd	nd	nd	nd	nd	nd
Estr.minerali non met.	nd	nd	nd	nd	nd	nd	nd
Lav.minerali non met.	8	2,4	100,0	0,0	0,0	2,4	0,30
Ind. chimiche e affini	nd	nd	nd	nd	nd	nd	nd
- industrie chimiche	nd	nd	nd	nd	nd	nd	nd
- prod. fibre art. e sin.	nd	nd	nd	nd	nd	nd	nd
Industrie meccaniche	169	23,7	49,8	23,9	50,2	47,6	0,28
- Costr. prodot. in met.	17	3,4	97,1	0,1	2,9	3,5	0,21
- Costr.instal.macchine	86	8,3	37,6	13,8	62,4	22,1	0,26
- Macchine per ufficio	nd	nd	nd	nd	nd	nd	nd
- Mat.eletr.elettron.	66	12,0	54,5	10,0	45,5	22,0	0,33
- Strum. prec. med.chir.	nd	nd	nd	nd	nd	nd	nd
Mezzi di trasporto	275	61,8	67,5	29,7	32,5	91,5	0,33
- Costruz.autoveicoli	275	61,8	67,5	29,7	32,5	91,5	0,33
- Altri mezzi trasp.	nd	nd	nd	nd	nd	nd	nd
Alimentari	214	86,0	47,3	96,0	52,7	182,0	0,85
- Alimentari di base	214	86,0	47,3	96,0	52,7	182,0	0,85
- Bevande e altri alim.	nd	nd	nd	nd	nd	nd	nd
Industrie tessili	121	3,6	100,0	0,0	0,0	3,6	0,03
Pelli e cuoio	nd	nd	nd	nd	nd	nd	nd
Calz.abbigl.bianc.casa	nd	nd	nd	nd	nd	nd	nd
Legno, mobili in legno	98	1,4	1,8	75,2	98,2	76,6	0,78
Carta, stampa, editoria	nd	nd	nd	nd	nd	nd	nd
Gomma e plastica	nd	nd	nd	nd	nd	nd	nd
Manifatturiere diverse	nd	nd	nd	nd	nd	nd	nd
<b>TOTALE</b>	<b>885</b>	<b>178,9</b>	<b>44,3</b>	<b>224,8</b>	<b>55,7</b>	<b>403,7</b>	<b>0,46</b>

DATI DESCRITTIVI DEL CAMPIONE DI IMPRESE IN ESAME: I TRIMESTRE 2001

PROVINCIA DI PORDENONE

SETTORI	FATTURATO (Miliardi di Lire)						
	OCCUPATI	INTERNO		ESTERO		TOTALE FATTURATO	TOTALE PER ADDETTO
	(N.)	(N.)	% sul tot. fatturato	(N.)	% sul tot. fatturato	(N.)	(N.)
Petrolio	nd	nd	nd	nd	nd	nd	nd
Prod.l trasf. metalli	nd	nd	nd	nd	nd	nd	nd
Estr.minerali non met.	49	12,2	100,0	0,0	0,0	12,2	0,25
Lav.minerali non met.	245	105,6	97,1	3,2	2,9	108,8	0,44
Ind. chimiche e affini	nd	nd	nd	nd	nd	nd	nd
- industrie chimiche	nd	nd	nd	nd	nd	nd	nd
- prod. fibre art. e sin.	nd	nd	nd	nd	nd	nd	nd
Industrie meccaniche	3.219	659,9	48,9	688,6	51,1	1348,5	0,42
- Costr. prodot. in met.	1.442	290,6	52,8	260,3	47,2	550,9	0,38
- Costr.instal.macchine	1.777	369,3	46,3	428,3	53,7	797,6	0,45
- Macchine per ufficio	nd	nd	nd	nd	nd	nd	nd
- Mat.eletr.elettron.	nd	nd	nd	nd	nd	nd	nd
- Strum. prec. med.chir.	nd	nd	nd	nd	nd	nd	nd
Mezzi di trasporto	nd	nd	nd	nd	nd	nd	nd
- Costruz.autoveicoli	nd	nd	nd	nd	nd	nd	nd
- Altri mezzi trasp.	nd	nd	nd	nd	nd	nd	nd
Alimentari	79	54,7	95,5	2,6	4,5	57,3	0,73
- Alimentari di base	79	54,7	95,5	2,6	4,5	57,3	0,73
- Bevande e altri alim.	nd	nd	nd	nd	nd	nd	nd
Industrie tessili	265	119,0	53,7	102,5	46,3	221,5	0,84
Pelli e cuoio	nd	nd	nd	nd	nd	nd	nd
Calz.abbigl.bianc.casa	nd	nd	nd	nd	nd	nd	nd
Legno, mobili in legno	261	20,0	27,4	53,0	72,6	73,0	0,28
Carta, stampa, editoria	50	25,0	100,0	0,0	0,0	25,0	0,50
Gomma e plastica	nd	nd	nd	nd	nd	nd	nd
Manifatturiere diverse	nd	nd	nd	nd	nd	nd	nd
<b>TOTALE</b>	<b>4.168</b>	<b>996,4</b>	<b>54,0</b>	<b>849,9</b>	<b>46,0</b>	<b>1846,3</b>	<b>0,44</b>



**DATI DESCRITTIVI DEL CAMPIONE DI IMPRESE IN ESAME: I TRIMESTRE 2001**

**PROVINCIA DI TRIESTE**

SETTORI	FATTURATO (Miliardi di Lire)						
	OCCUPATI	INTERNO		ESTERO		TOTALE FATTURATO	TOTALE PER ADDETTO
	(N.)	(N.)	% sul tot. fatturato	(N.)	% sul tot. fatturato	(N.)	(N.)
Petrolio	nd	nd	nd	nd	nd	nd	nd
Prod.l trasf. metalli	nd	nd	nd	nd	nd	nd	nd
Estr.minerali non met.	nd	nd	nd	nd	nd	nd	nd
Lav.minerali non met.	nd	nd	nd	nd	nd	nd	nd
Ind. chimiche e affini	347	78,9	80,7	18,9	19,3	97,8	0,28
- industrie chimiche	347	78,9	80,7	18,9	19,3	97,8	0,28
- prod. fibre art. e sin.	nd	nd	nd	nd	nd	nd	nd
Industrie meccaniche	1.665	335,1	23,0	1125,0	77,0	1460,1	0,88
- Costr. prodot. in met.	1.133	229,5	49,1	238,2	50,9	467,7	0,41
- Costr.instal.macchine	37	6,2	100,0	0,0	0,0	6,2	0,17
- Macchine per ufficio	nd	nd	nd	nd	nd	nd	nd
- Mat.eletr.elettron.	495	99,4	10,1	886,8	89,9	986,2	1,99
- Strum. prec. med.chir.	nd	nd	nd	nd	nd	nd	nd
Mezzi di trasporto	nd	nd	nd	nd	nd	nd	nd
- Costruz.autoveicoli	nd	nd	nd	nd	nd	nd	nd
- Altri mezzi trasp.	nd	nd	nd	nd	nd	nd	nd
Alimentari	519	368,6	77,2	108,8	22,8	477,4	0,92
- Alimentari di base	49	6,9	100,0	0,0	0,0	6,9	0,14
- Bevande e altri alim.	470	361,7	76,9	108,8	23,1	470,5	1,00
Industrie tessili	129	25,0	74,2	8,7	25,8	33,7	0,26
Pelli e cuoio	nd	nd	nd	nd	nd	nd	nd
Calz.abbigl.bianc.casa	nd	nd	nd	nd	nd	nd	nd
Legno, mobili in legno	135	38,0	63,1	22,2	36,9	60,2	0,45
Carta, stampa, editoria	771	296,9	45,4	357,6	54,6	654,5	0,85
Gomma e plastica	nd	nd	nd	nd	nd	nd	nd
Manifatturiere diverse	nd	nd	nd	nd	nd	nd	nd
<b>T O T A L E</b>	<b>3.566</b>	<b>1142,5</b>	<b>41,0</b>	<b>1641,2</b>	<b>59,0</b>	<b>2783,7</b>	<b>0,78</b>

**DATI DESCRITTIVI DEL CAMPIONE DI IMPRESE IN ESAME: I TRIMESTRE 2001**

**PROVINCIA DI UDINE**

SETTORI	FATTURATO (Miliardi di Lire)						
	OCCUPATI	INTERNO		ESTERO		TOTALE FATTURATO	TOTALE PER ADDETTO
	(N.)	(N.)	% sul tot. fatturato	(N.)	% sul tot. fatturato	(N.)	(N.)
Petrolio	nd	nd	nd	nd	nd	nd	nd
Prod.l trasf. metalli	441	172,0	65,2	92,0	34,8	264,0	0,60
Estr.minerali non met.	nd	nd	nd	nd	nd	nd	nd
Lav.minerali non met.	269	41,0	51,3	39,0	48,8	80,0	0,30
Ind. chimiche e affini	606	281,0	68,2	131,0	31,8	412,0	0,68
- industrie chimiche	606	281,0	68,2	131,0	31,8	412,0	0,68
- prod. fibre art. e sin.	nd	nd	nd	nd	nd	nd	nd
Industrie meccaniche	1.993	261,0	47,8	285,0	52,2	546,0	0,27
- Costr. prodot. in met.	879	118,0	50,6	115,0	49,4	233,0	0,27
- Costr.instal.macchine	782	62,0	28,4	156,0	71,6	218,0	0,28
- Macchine per ufficio	nd	nd	nd	nd	nd	nd	nd
- Mat.eletr.elettron.	303	72,0	83,7	14,0	16,3	86,0	0,28
- Strum. prec. med.chir.	29	9,0	100,0	0,0	0,0	9,0	0,31
Mezzi di trasporto	595	21,0	14,7	122,0	85,3	143,0	0,24
- Costruz.autoveicoli	595	21,0	14,7	122,0	85,3	143,0	0,24
- Altri mezzi trasp.	nd	nd	nd	nd	nd	nd	nd
Alimentari	594	154,0	85,6	26,0	14,4	180,0	0,30
- Alimentari di base	556	136,0	84,5	25,0	15,5	161,0	0,29
- Bevande e altri alim.	38	18,0	94,7	1,0	5,3	19,0	0,50
Industrie tessili	142	25,0	89,3	3,0	10,7	28,0	0,20
Pelli e cuoio	305	72,0	100,0	0,0	0,0	72,0	0,24
Calz.abbigl.bianc.casa	165	27,0	93,1	2,0	6,9	29,0	0,18
Legno, mobili in legno	2.126	590,0	60,0	393,0	40,0	983,0	0,46
Carta, stampa, editoria	745	270,0	77,4	79,0	22,6	349,0	0,47
Gomma e plastica	154	20,0	55,6	16,0	44,4	36,0	0,23
Manifatturiere diverse	nd	nd	nd	nd	nd	nd	nd
<b>T O T A L E</b>	<b>8.135</b>	<b>1934,0</b>	<b>61,9</b>	<b>1188,0</b>	<b>38,1</b>	<b>3122,0</b>	<b>0,38</b>

## 2. L'indagine congiunturale regionale

### 2.1. Il consuntivo del I trimestre 2001

Il primo trimestre del 2001 registra un andamento complessivamente negativo (eccetto che per l'occupazione) rispetto al trimestre precedente, cioè quello di fine anno, che aveva viceversa segnato andamenti molto positivi, specie negli indicatori relativi alle vendite.

Rispetto al primo trimestre del 2000 vi sono invece negli indicatori andamenti differenziati, che in sintesi rappresentano una situazione di stasi, con l'eccezione della produzione che mantiene un andamento crescente.

Pertanto, i risultati del I trimestre 2001 testimoniano un rallentamento nel ritmo di crescita, ed una sostanziale conferma della situazione dell'industria regionale di un anno fa: quindi la performance dell'industria regionale propone un'immagine che attenua la positività raggiunta nel 2000.

I principali indicatori tendenziali (che confrontano il trimestre considerato con lo stesso periodo del 2000) ad inizio del 2001 segnano le tendenze seguenti.

La produzione prosegue nella tendenza all'incremento con un buon +19,4% e le vendite complessive diminuiscono impercettibilmente (-0,2%), per effetto dell'incremento delle vendite all'estero (+3,1%) e della diminuzione nelle vendite in Italia (-3,6%). Può destare preoccupazione il fatto che il mercato interno prosegua una dinamica negativa che ha caratterizzato l'ultimo anno e che, per le vendite all'estero, l'incremento è inferiore ai precedenti.

Un riscontro positivo si ottiene dalla stabilità dell'occupazione, con l'aumento dello 0,8% che conferma le precedenti rilevazioni.

**Sotto il profilo congiunturale** (rispetto, cioè, al trimestre precedente) gli indicatori evidenziano per lo più dei decrementi:

- la produzione è sostanzialmente stabile (+0,4%);
- le vendite totali diminuiscono del 6,1%;
- le vendite in Italia diminuiscono del 6,1%, in percentuale simile di quelle all'estero;
- le vendite all'estero subiscono una diminuzione del 5,9%.

Complessivamente, l'esame degli indicatori congiunturali conferma le incertezze del mercato nazionale e introduce sintomi di debolezza delle vendite sui mercati esteri. Un andamento, come detto in precedenza, che peraltro attenua sensibilmente all'inizio del 2001 i segnali positivi dell'anno precedente, facendo seguire alla ripresa di fine anno un rallentamento che peraltro viene indicato anche a livello nazionale.

Sotto il profilo degli ulteriori indicatori, segnali positivi provengono dai nuovi ordini (+3,1% congiunturale e +10,5% tendenziale) e dall'87,3% dell'utilizzazione degli impianti. Si modifica dopo molti mesi il rapporto tra l'adeguatezza delle scorte (69%) e le scorte in esubero, che salgono ben al 26%.

Infine, si registrano con qualche preoccupazione gli andamenti dei prezzi dei materiali che crescono il doppio di quelli dei prodotti finiti (rispettivamente 5,3% e 2,7% tendenziali).

A livello di settori, "Siderurgia", "Legno", "Meccaniche" e "Alimentari", cioè il tessuto forte dell'industria regionale, presentano elementi di criticità nelle vendite in linea con l'andamento generale.

Sotto il profilo territoriale, pur con le cautele di un campione maggiormente significativo a livello regionale, diffuse criticità compaiono nella provincia di Udine ed in quella di Pordenone, Trieste riflette in particolare la flessione nelle vendite, mentre alcune criticità sul mercato nazionale si hanno a Gorizia.

**In conclusione, l'analisi consuntiva del primo trimestre 2001 propone un quadro complessivamente improntato al rallentamento delle dinamiche positive del 2000, con talune problematicità specifiche per settori e aree territoriali, specie con riferimento alle vendite sia sul mercato interno che sull'estero.**

## **2.2. Le previsioni per il II trimestre 2001**

L'andamento delle previsioni di breve periodo fornisce l'immagine di un clima di fiducia che si attenua, generalmente modificando "al ribasso" le previsioni di aumento e "al rialzo" quelle di diminuzione, interrompendo la continuità positiva delle previsioni registrate nei trimestri scorsi.

Sotto il profilo della **produzione** le previsioni di incremento diminuiscono rispetto al trimestre precedente passando dal 56,1% al 47,8%, quelle di stabilità crescono di conseguenza e passano dal 37,1 al 43,2%, mentre quelle di diminuzione risalgono all'8,9%.

Le previsioni relative alla **domanda interna** rimangono orientate per oltre un terzo all'incremento (39,7%) e per l'altra parte si indirizzano alla stabilità con il 45,4% ed alla diminuzione con il 14,9%.

Nella previsione sul fronte della **domanda estera** è sostanzialmente confermato l'incremento (da 58,9% a 52,8%) ed anche la stabilità (da 38,5% a 38,7%) ed è in crescita la preoccupazione per la sua diminuzione (da 2,6% a 8,5%).

Per quanto concerne l'**occupazione** l'indicazione previsionale è ancora prevalente in termini di stabilità (da 62,8% a 64,5%), ridotta nella previsione di aumento dal 33,1% al 23,9% e in ripresa l'indicazione di diminuzione (da 4,1 a 11,6%).

**Complessivamente, pertanto, le previsioni per il II trimestre 2001 sembrano caratterizzate da una diffusa previsione di stabilità, con un'aspettativa di aumento in flessione, coerentemente al rallentamento riscontrato nel I trimestre dell'anno.**

### **3. Monografia SCAMBI CON L'ESTERO 2000**

L'analisi degli scambi con l'estero registrati nel Nord-Est ed in particolare nella regione Friuli-Venezia Giulia riporta l'andamento delle importazioni, delle esportazioni e dei conseguenti "saldi" nel decennio 1991-2000, evidenziando la dinamica crescente del Nord-Est nel suo complesso, con delle differenziazioni delle tre singole regioni, pur essendosi stabilizzati nell'ultimo triennio i saldi positivi tra esportazioni ed importazioni.

In particolare, ripetutamente l'analisi trimestrale dell'industria regionale ha segnalato la rilevanza del mercato estero nella struttura dell'industria del Friuli-Venezia Giulia, considerazione che viene ulteriormente accreditata dall'andamento delle esportazioni e delle importazioni nel corso del 2000.

Il Friuli-Venezia Giulia nel 2000 ha registrato una performance decisamente positiva rispetto all'anno precedente, con il saldo tra esportazioni ed importazioni positivo per oltre 8.100 miliardi, il che contribuisce significativamente all'incremento del Nord Est Italia nel suo complesso a fronte di una fortissima diminuzione del saldo attivo a livello nazionale.

A questo risultato del Nord Est, il Friuli-Venezia Giulia concorre con un'incidenza del 13% nelle importazioni e del 18% nelle esportazioni, determinando nel 2000 un terzo del saldo positivo del Triveneto, pur disponendo di un tessuto produttivo percentualmente molto inferiore.

All'interno della regione Friuli-Venezia Giulia, gli andamenti provinciali, tutti con saldo attivo tra importazioni ed esportazioni, presentano incidenze diverse e connesse appunto ai tessuti produttivi presenti, sia in termini di settori che di quantità di imprese ed addetti: il saldo attivo regionale di oltre 8 mila miliardi nel 2000 è infatti per l'80% ottenuto dalle province di Udine e Pordenone e per il restante 20% nelle province di Gorizia e Trieste.

Per quanto riguarda i Paesi interlocutori, oltre metà del saldo attivo regionale viene determinato dai Paesi UE, mentre un quarto dagli Stati Uniti d'America.

## **ALLEGATI STATISTICI**

**ALLEGATO STATISTICO**

**Andamento dei consuntivi II trimestre 98 – I trimestre 01  
Variazioni % congiunturali e tendenziali**

**VARIAZIONI % CONGIUNTURALI**

**VARIAZIONI % TENDENZIALI**



## ANDAMENTO DEI CONSUNTIVI II TRIMESTRE 1998 - I TRIMESTRE 2001

### VARIAZIONI % CONGIUNTURALI

#### PRODUZIONE

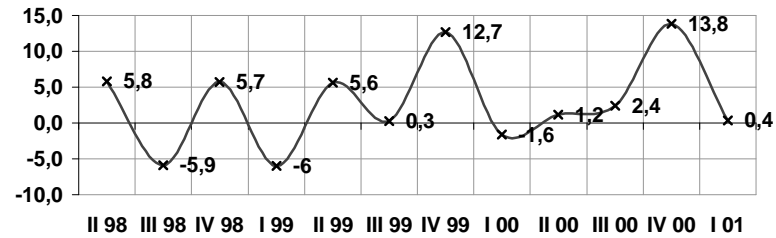

#### TOTALE VENDITE

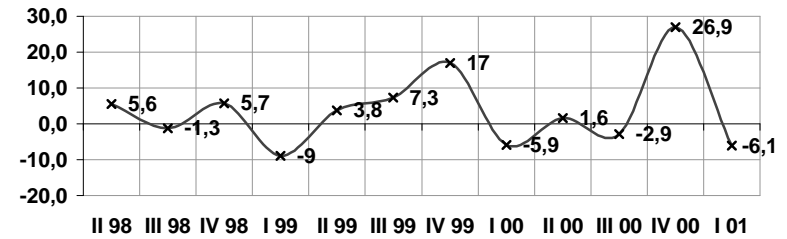

#### VENDITE ITALIA

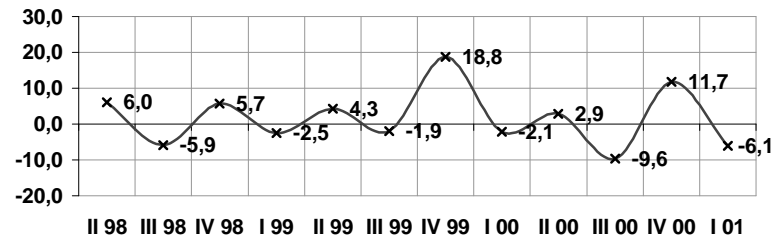

#### VENDITE ESTERO

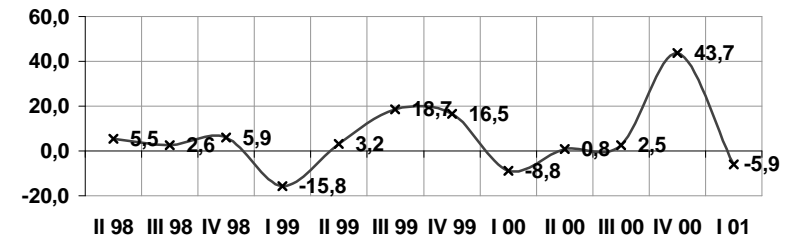

### OCCUPAZIONE

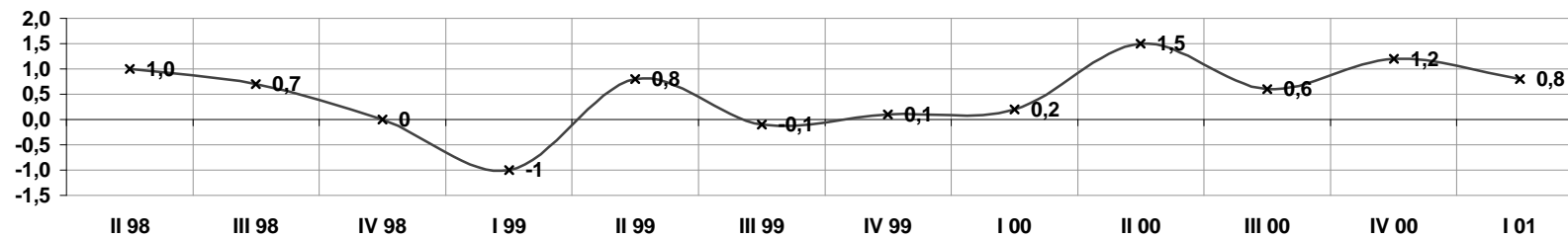

## ANDAMENTO DEI CONSUNTIVI II TRIMESTRE 1998 - I TRIMESTRE 2001

### VARIAZIONI % TENDENZIALI

#### PRODUZIONE

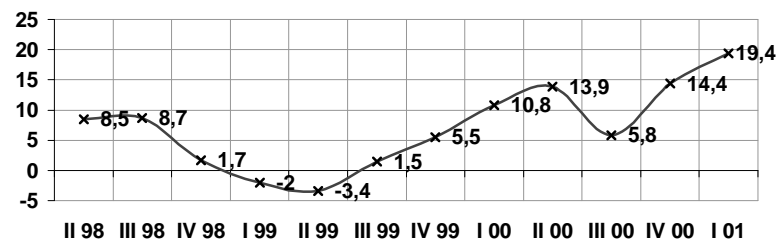

#### TOTALE VENDITE

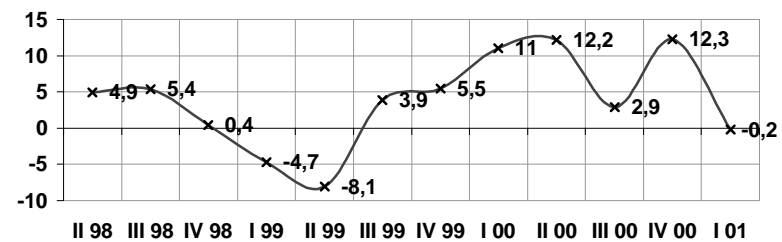

#### VENDITE ITALIA

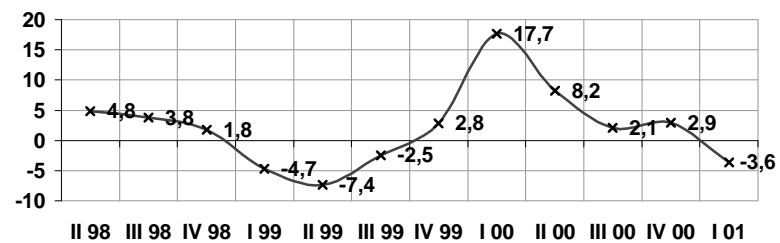

#### VENDITE ESTERO

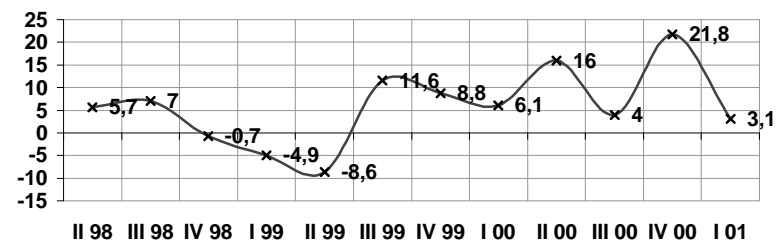

## **ALLEGATO STATISTICO**

**Dati consuntivi del I trimestre 2001  
Dati regionali e totali provinciali**

**[CONSUNTIVI I TRIMESTRE – TOTALE REGIONE \(I\)](#)**

**[CONSUNTIVI I TRIMESTRE – TOTALE REGIONE \(II\)](#)**

**[CONSUNTIVI I TRIMESTRE – QUADRO DI SINTESI](#)**

**[CONSUNTIVO I TRIMESTRE – PRODUZIONE](#)**

**[CONSUNTIVO I TRIMESTRE – VENDITE TOTALI](#)**

**[CONSUNTIVO I TRIMESTRE – VENDITE ITALIA](#)**

**[CONSUNTIVO I TRIMESTRE – VENDITE ESTERO](#)**

**[TOTALE REGIONE: ANDAMENTO DEI CONSUNTIVI – QUADRO DI SINTESI](#)**

CONSUNTIVI I TRIMESTRE 2001

TOTALE REGIONE

SETTORI	PRODUZIONE %		VENDITE %						NUOVI ORDINI %		PRODUZIONE ASSICURATA	OCCUPATI %
			TOTALE		ITALIA		ESTERO				n. giorni	
	(c)	(t)	(c)	(t)	(c)	(t)	(c)	(t)	(c)	(t)		(c)
Petrolio	nd	nd	nd	nd	nd	nd	nd	nd	nd	nd	nd	nd
Prod.I trasf. metalli	-1,4	-1,8	1,6	1,7	2,5	2,2	-6,5	-11,4	4,4	-1,5	27	0,70
Estr.minerali non met.	8,0	6,0	0,0	-7,0	0,0	-7,0	nd	nd	30,0	2,0	40	0,00
Lav.minerali non met.	-0,4	-13,2	-16,3	-12,1	-18,6	-15,9	-10,8	0,0	-3,9	-9,0	60	0,20
Ind. chimiche e affini	1,6	2,4	3,9	3,7	3,9	4,9	3,4	0,7	2,3	1,4	67	1,80
- industrie chimiche	1,6	2,4	3,9	3,7	3,9	4,9	3,4	0,7	2,3	1,4	67	1,80
- prod. fibre art. e sin.	nd	nd	nd	nd	nd	nd	nd	nd	nd	nd	nd	nd
Industrie meccaniche	-2,7	44,6	-11,3	-1,8	-11,6	-8,8	-11,0	2,4	4,2	20,7	251	0,10
- Costr. prodot. in met.	8,3	-5,3	-24,1	-20,4	-20,6	-19,3	-27,1	-21,5	-22,0	-21,4	299	1,40
- Costr.instal.macchine	-8,5	14,1	-13,2	12,3	-5,8	-1,4	-18,4	22,6	-7,1	-4,0	54	-0,50
- Macchine per ufficio	nd	nd	nd	nd	nd	nd	nd	nd	nd	nd	nd	nd
- Mat.eletr.elettron.	-9,9	130,8	4,7	6,0	4,4	9,0	4,7	5,3	44,2	90,3	337	-2,90
- Strum. prec. med.chir.	26,0	-10,0	26,0	-10,0	26,0	-10,0	nd	nd	0,0	0,0	nd	-10,00
Mezzi di trasporto	1,3	1,4	0,4	0,4	0,1	0,0	0,5	0,6	1,6	1,4	125	0,50
- Costruz.autoveicoli	1,3	1,4	0,4	0,4	0,1	0,0	0,5	0,6	1,6	1,4	125	0,50
- Altri mezzi trasp.	nd	nd	nd	nd	nd	nd	nd	nd	nd	nd	nd	nd
Alimentari	10,3	8,2	-13,8	11,0	-18,6	4,4	2,7	26,8	11,8	26,3	64	0,70
- Alimentari di base	-5,2	9,0	-8,1	7,6	-10,6	-0,7	0,8	25,3	29,4	40,5	80	0,70
- Bevande e altri alim.	23,3	7,6	-18,5	13,8	-24,6	8,2	4,9	28,4	-2,9	14,6	32	0,80
Industrie tessili	3,3	5,2	5,7	5,3	5,4	5,4	6,1	4,9	3,1	5,1	41	1,00
Pelli e cuoio	0,0	6,0	0,0	6,0	0,0	6,0	nd	nd	0,0	6,0	20	24,00
Calz.abbigl.bianc.casa	10,0	0,0	10,0	0,0	10,0	0,0	10,0	0,0	10,0	0,0	20	7,00
Legno, mobili in legno	-1,2	-3,4	-0,8	-5,0	1,3	-4,1	-2,0	-6,2	-4,0	-8,2	50	0,00
Carta, stampa, editoria	2,6	-0,3	0,5	-2,9	0,2	-10,0	0,9	7,4	1,1	-1,1	57	-0,10
Gomma e plastica	1,9	9,7	0,6	25,5	1,8	22,0	-0,5	35,3	2,9	9,0	61	1,10
Manifatturiere diverse	nd	nd	nd	nd	nd	nd	nd	nd	nd	nd	nd	nd
<b>T O T A L E</b>	<b>0,4</b>	<b>19,4</b>	<b>-6,1</b>	<b>-0,2</b>	<b>-6,1</b>	<b>-3,6</b>	<b>-5,9</b>	<b>3,1</b>	<b>3,1</b>	<b>10,5</b>	<b>143</b>	<b>0,80</b>

(c) = variazione congiunturale

(t) = variazione tendenziale

**CONSUNTIVI I TRIMESTRE 2001**

**TOTALE REGIONE**

SETTORI	PREZZI DEI MATERIALI %		PREZZI DEI PROD. FINITI %		SCORTE PRODOTTI FINITI ( % risposte )				UTILIZZAZIONE IMPIANTI
	(c)	(t)	(c)	(t)	(E)	(A)	(S)	(N)	(%)
Petrolio	nd	nd	nd	nd	nd	nd	nd	nd	nd
Prod.I trasf. metalli	1,1	3,4	3,0	2,1	0	67	2	31	90,8
Estr.minerali non met.	0,0	0,0	0,0	0,0	0	0	0	100	80,0
Lav.minerali non met.	2,4	6,6	1,6	6,3	4	88	7	0	93,0
Ind. chimiche e affini	0,6	7,3	1,5	14,5	1	99	0	1	91,4
- industrie chimiche	0,6	7,3	1,5	14,5	1	99	0	1	91,4
- prod. fibre art. e sin.	nd	nd	nd	nd	nd	nd	nd	nd	nd
Industrie meccaniche	0,7	2,1	0,7	0,1	15	80	2	3	88,9
- Costr. prodot. in met.	1,9	4,1	0,0	-0,6	14	79	2	6	86,4
- Costr.instal.macchine	0,2	1,7	2,4	1,4	33	62	3	2	83,6
- Macchine per ufficio	nd	nd	nd	nd	nd	nd	nd	nd	nd
- Mat.eletr.elettron.	0,0	0,1	-0,1	-0,4	0	100	0	0	96,9
- Strum. prec. med.chir.	0,0	4,0	0,0	2,0	0	0	0	100	80,0
Mezzi di trasporto	3,7	13,3	0,2	1,9	0	100	0	0	83,0
- Costruz.autoveicoli	3,7	13,3	0,2	1,9	0	100	0	0	83,0
- Altri mezzi trasp.	nd	nd	nd	nd	nd	nd	nd	nd	nd
Alimentari	-0,9	15,5	0,2	0,1	8	86	3	3	73,6
- Alimentari di base	1,1	3,9	0,4	2,5	17	70	6	8	74,2
- Bevande e altri alim.	-2,6	25,0	0,0	-1,3	1	99	0	0	73,2
Industrie tessili	0,4	4,6	1,6	3,8	0	100	0	0	90,6
Pelli e cuoio	0,0	15,0	0,0	6,0	0	100	0	0	90,0
Calz.abbigl.bianc.casa	0,0	7,0	2,0	3,0	0	0	100	0	100,0
Legno, mobili in legno	0,1	3,1	1,0	3,3	54	41	0	5	86,0
Carta, stampa, editoria	-9,1	9,0	1,0	12,1	83	14	0	3	91,6
Gomma e plastica	0,0	4,2	0,0	0,0	19	42	0	39	77,9
Manifatturiere diverse	nd	nd	nd	nd	nd	nd	nd	nd	nd
<b>T O T A L E</b>	<b>-0,7</b>	<b>5,3</b>	<b>0,9</b>	<b>2,7</b>	<b>26</b>	<b>69</b>	<b>2</b>	<b>4</b>	<b>87,3</b>

(c) = variazione congiunturale

(E) = esuberanti

(S) = scarse

(t) = variazione tendenziale

(A) = adeguate

(N) = non si tengono

**CONSUNTIVI I TRIMESTRE 2001**
**QUADRO DI SINTESI**

		<b>GORIZIA</b>	<b>PORDENONE</b>	<b>TRIESTE</b>	<b>UDINE</b>	<b>TOT.REGIONE</b>
<b>PRODUZIONE</b>						
	var. % congiunturale	-1,8	2,1	2,3	-1,9	0,4
	var. % tendenziale	5,2	7,8	52,1	-1,0	19,4
<b>VENDITE TOTALE</b>						
	var. % congiunturale	-6,9	-5,5	-12,2	-1,0	-6,1
	var. % tendenziale	9,8	9,0	-5,8	-1,8	-0,2
<b>VENDITE ITALIA</b>						
	var. % congiunturale	-19,6	-2,4	-18,9	0,9	-6,1
	var. % tendenziale	-3,2	-2,1	-10,5	-0,4	-3,6
<b>VENDITE ESTERO</b>						
	var. % congiunturale	5,2	-9,0	-7,2	-4,1	-5,9
	var. % tendenziale	24,2	22,0	-2,7	-4,8	3,1
<b>NUOVI ORDINI</b>						
	var. % congiunturale	33,3	-2,0	7,2	-2,1	3,1
	var. % tendenziale	43,5	-2,2	29,3	-3,9	10,5
<b>PREZZI DEI MATERIALI</b>						
	var. % congiunturale	0,7	1,9	-1,8	-1,4	-0,7
	var. % tendenziale	0,8	3,7	6,9	5,7	5,3
<b>PRODOTTI FINITI</b>						
	var. % congiunturale	0,6	1,4	0,2	1,3	0,9
	var. % tendenziale	2,9	1,7	-0,4	5,3	2,7
<b>SCORTE PRODOTTI FINITI (% risposte)</b>						
	esuberanti	0	27	23	31	26
	adeguate	99	71	77	56	69
	scarse	0	0	0	4	2
	non si tengono	1	2	1	9	4
<b>UTILIZZO IMPIANTI</b>						
	grado utilizzazione	81,3	85,0	91,2	86,1	87,3
<b>PRODUZIONE ASSICURATA</b>						
	giorni di produz.	94	54	350	55	143
<b>OCCUPAZIONE</b>						
	num. fine periodo (*)	885	4168	3566	8135	16754
	variaz. congiunt.	-0,1	2,4	-1,0	0,9	0,8

(\*) il numero è indicativo della consistenza del campione

## CONSUNTIVO I TRIMESTRE 2001 - PRODUZIONE

	variazione % congiunturale	variazione % tendenziale
GORIZIA	-1,8	5,2
PORDENONE	2,1	7,8
TRIESTE	2,3	52,1
UDINE	-1,9	-1
TOT.REGIONE	<b>0,4</b>	<b>19,4</b>

■ - var. congiunturale    ■ - var. tendenziale

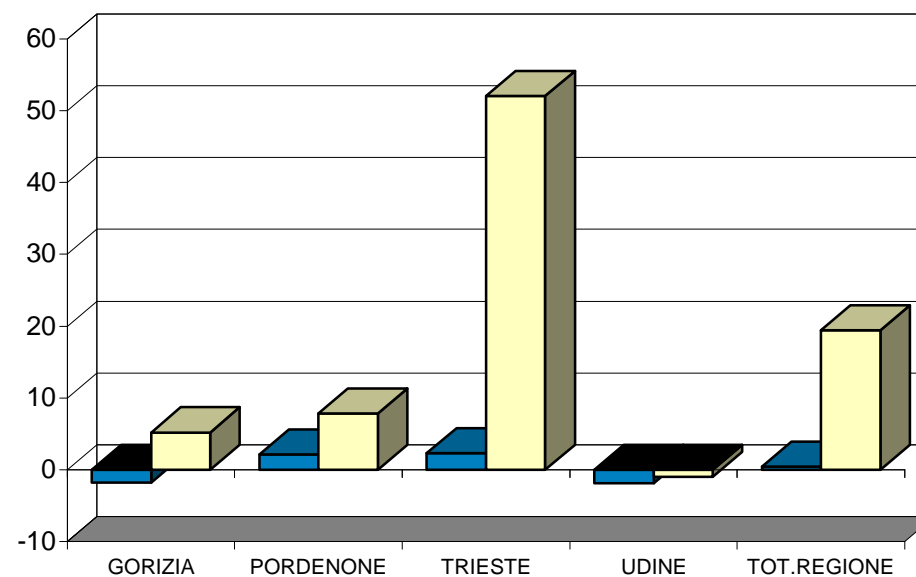

### CONSUNTIVO I TRIMESTRE 2001 - VENDITE TOTALI

	variazione % congiunturale	variazione % tendenziale
GORIZIA	-6,9	9,8
PORDENONE	-5,5	9,0
TRIESTE	-12,2	-5,8
UDINE	-1,0	-1,8
TOT.REGIONE	<b>-6,1</b>	<b>-0,2</b>

■ - var. congiunturale    ■ - var. tendenziale

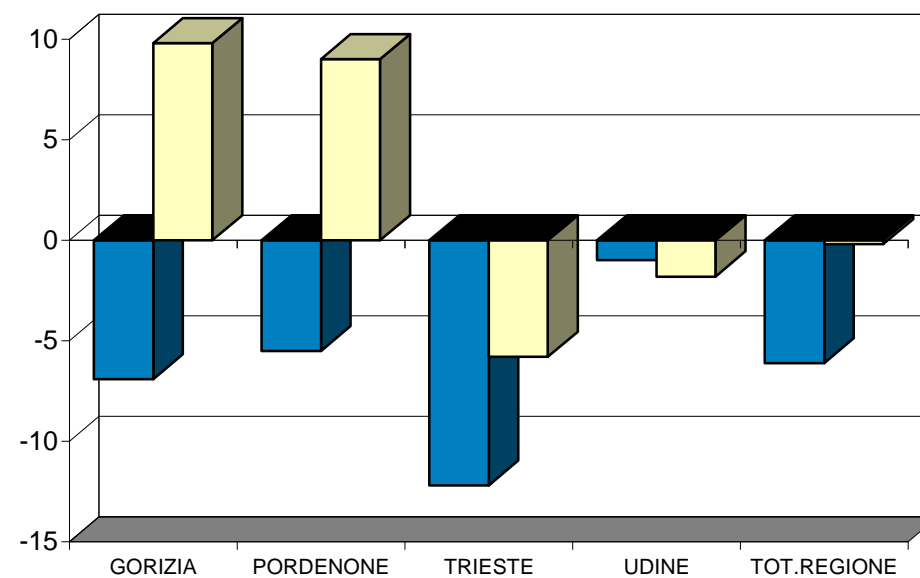



## CONSUNTIVO I TRIMESTRE 2001 - VENDITE ITALIA

	variazione % congiunturale	variazione % tendenziale
GORIZIA	-19,6	-3,2
PORDENONE	-2,4	-2,1
TRIESTE	-18,9	-10,5
UDINE	0,9	-0,4
<b>TOT.REGIONE</b>	<b>-6,1</b>	<b>-3,6</b>

■ - var. congiunturale    □ - var. tendenziale

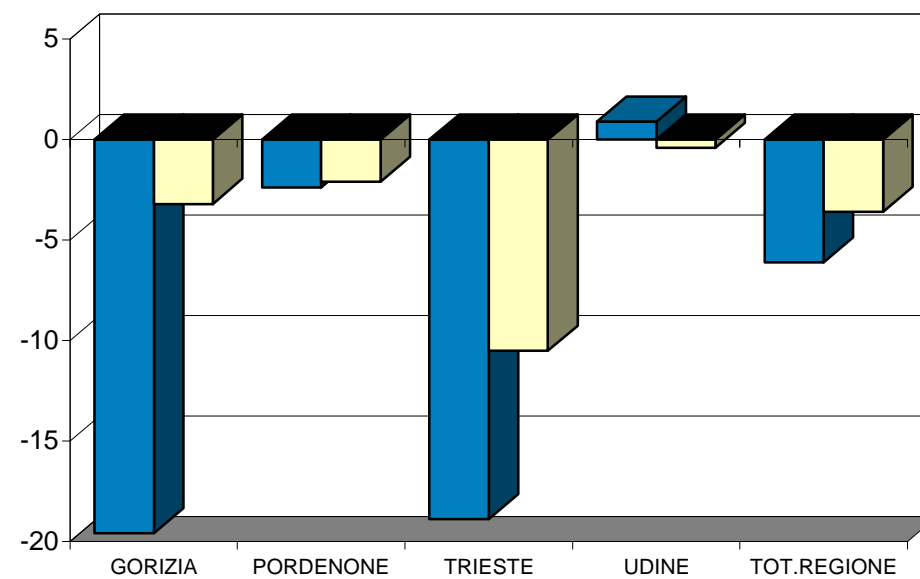

## CONSUNTIVO I TRIMESTRE 2001 - VENDITE ESTERO

	variazione % congiunturale	variazione % tendenziale
GORIZIA	5,2	24,2
PORDENONE	-9,0	22,0
TRIESTE	-7,2	-2,7
UDINE	-4,1	-4,8
TOT.REGIONE	<b>-5,9</b>	<b>3,1</b>

■ - var. congiunturale    ■ - var. tendenziale

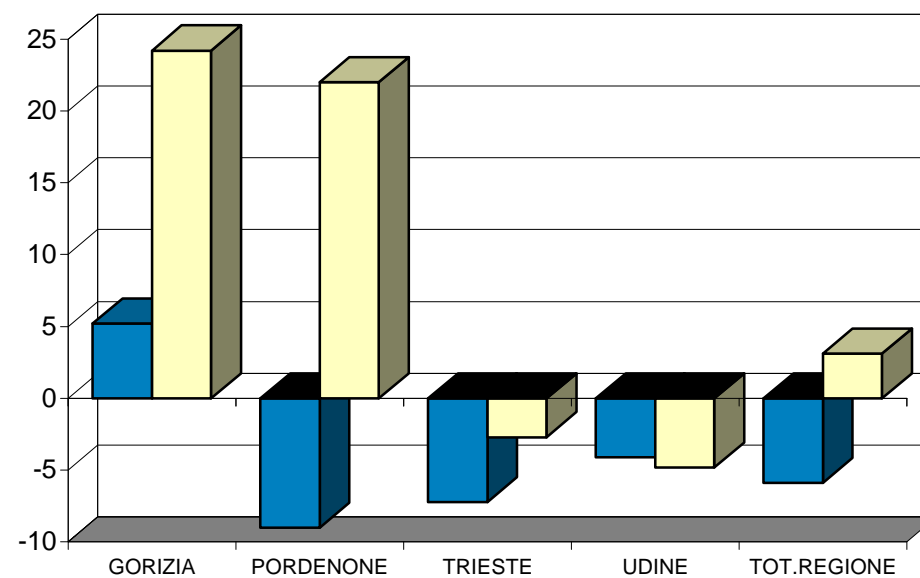

**TOTALE REGIONE: ANDAMENTO DEI CONSUNTIVI - QUADRO DI SINTESI**

	II trimestre 2000	III trimestre 2000	IV trimestre 2000	I trimestre 2001
<b>PRODUZIONE</b>				
- var. % congiunturale	1,2	2,4	13,8	<b>0,4</b>
- var. % tendenziale	13,9	5,8	14,4	<b>19,4</b>
<b>VENDITE TOTALE</b>				
- var. % congiunturale	1,6	-2,9	26,9	<b>-6,1</b>
- var. % tendenziale	12,2	2,9	12,3	<b>-0,2</b>
<b>VENDITE ITALIA</b>				
- var. % congiunturale	2,9	-9,6	11,7	<b>-6,1</b>
- var. % tendenziale	8,2	2,1	2,9	<b>-3,6</b>
<b>VENDITE ESTERO</b>				
- var. % congiunturale	0,8	2,5	43,7	<b>-5,9</b>
- var. % tendenziale	16,0	4,0	21,8	<b>3,1</b>
<b>SCORTE (% risposte)</b>				
- esuberanti	12	3	4	<b>26</b>
- adeguate	77	81	83	<b>69</b>
- scarse	5	10	5	<b>2</b>
- non si tengono	6	6	8	<b>4</b>
<b>UTILIZZO IMPIANTI</b>				
- grado utilizzazione	83,7	84,1	85,5	<b>87,3</b>
<b>OCCUPAZIONE</b>				
- variaz. congiunt.	1,5	0,6	1,2	<b>0,8</b>

## **ALLEGATO STATISTICO**

**Dati di previsione per il II trimestre 2001  
Dati regionali e totali provinciali**

**PREVISIONI II TRIMESTRE 2001 – TOTALE REGIONE**

**PREVISIONI II TRIMESTRE 2001 – SITUAZIONE PER PROVINCIA**

**TOTALE REGIONE: ANDAMENTO DELLE PREVISIONI – QUADRO DI SINTESI**

## PREVISIONI II TRIMESTRE 2001 (% RISPOSTE)

## TOTALE REGIONE

SETTORI	PRODUZIONE			DOMANDA INTERNA			DOMANDA ESTERA			OCCUPAZIONE		
	+	=	-	+	=	-	+	=	-	+	=	-
Petrolio	nd	nd	nd	nd	nd	nd	nd	nd	nd	nd	nd	nd
Prod.I trasf. metalli	24	76	0	63	20	16	29	70	1	2	98	0
Estr.minerali non met.	0	100	0	0	100	0	0	0	0	0	100	0
Lav.minerali non met.	12	89	0	34	23	43	92	8	0	12	77	12
Ind. chimiche e affini	46	54	0	37	63	0	58	42	0	1	99	0
- industrie chimiche	46	54	0	37	63	0	58	42	0	1	99	0
- prod.fibre art. e sin.	nd	nd	nd	nd	nd	nd	nd	nd	nd	nd	nd	nd
Industrie meccaniche	58	28	15	42	37	21	61	26	13	44	30	26
- Costr. prodot. in met.	32	56	12	48	45	8	18	68	15	26	29	45
- Costr.instal macchine	55	20	26	26	37	36	49	22	29	17	57	26
- Macchine per ufficio	nd	nd	nd	nd	nd	nd	nd	nd	nd	nd	nd	nd
- Mat.eletr.elettron.	91	2	7	60	8	32	97	1	1	91	6	4
- Strum. prec. med.chir.	100	0	0	0	100	0	0	0	0	100	0	0
Mezzi di trasporto	6	95	0	0	100	0	20	80	0	6	95	0
- Costruz.autoveicoli	6	95	0	0	100	0	20	80	0	6	95	0
- Altri mezzi trasp.	nd	nd	nd	nd	nd	nd	nd	nd	nd	nd	nd	nd
Alimentari	59	41	0	82	18	0	80	20	0	31	68	2
- Alimentari di base	14	86	0	63	37	0	62	38	0	1	99	0
- Bevande e altri alim.	97	3	0	96	4	0	100	0	0	55	41	3
Industrie tessili	3	97	0	6	56	38	86	12	3	1	91	8
Pelli e cuoio	0	100	0	0	100	0	nd	nd	nd	0	100	0
Calz.abbigl.bianc.casa	100	0	0	100	0	0	0	100	0	100	0	0
Legno, mobili in legno	32	67	2	42	52	6	54	40	7	5	94	1
Carta, stampa, editoria	62	19	20	1	70	29	0	97	3	0	100	0
Gomma e plastica	42	39	19	0	100	0	88	13	0	81	19	0
Manifatturiere diverse	nd	nd	nd	nd	nd	nd	nd	nd	nd	nd	nd	nd
<b>T O T A L E</b>	<b>48</b>	<b>43</b>	<b>9</b>	<b>40</b>	<b>45</b>	<b>15</b>	<b>53</b>	<b>39</b>	<b>9</b>	<b>24</b>	<b>65</b>	<b>12</b>

**PREVISIONI II TRIMESTRE 2001 (% RISPOSTE)**

**Situazione per provincia**

	GORIZIA	PORDENONE	TRIESTE	UDINE	TOTALE
<b>PRODUZIONE</b>					
- aumento	23,1	49,1	77,1	24,2	<b>47,8</b>
- stabile	76,9	29,9	21,9	65,8	<b>43,2</b>
- diminuzione	0,0	21,0	1,0	10,0	<b>8,9</b>
<b>DOMANDA INTERNA</b>					
- aumento	50,1	40,8	41,8	36,9	<b>39,7</b>
- stabile	49,9	28,6	57,9	46,2	<b>45,4</b>
- diminuzione	0,0	30,6	0,3	16,9	<b>14,9</b>
<b>DOMANDA ESTERA</b>					
- aumento	71,6	53,5	62,2	35,8	<b>52,8</b>
- stabile	28,4	21,2	37,6	54,6	<b>38,7</b>
- diminuzione	0,0	25,4	0,2	9,6	<b>8,5</b>
<b>OCCUPAZIONE</b>					
- aumento	4,1	27,7	45,5	5,1	<b>23,9</b>
- stabile	95,9	51,4	38,9	91,0	<b>64,5</b>
- diminuzione	0,0	20,9	15,6	3,9	<b>11,6</b>

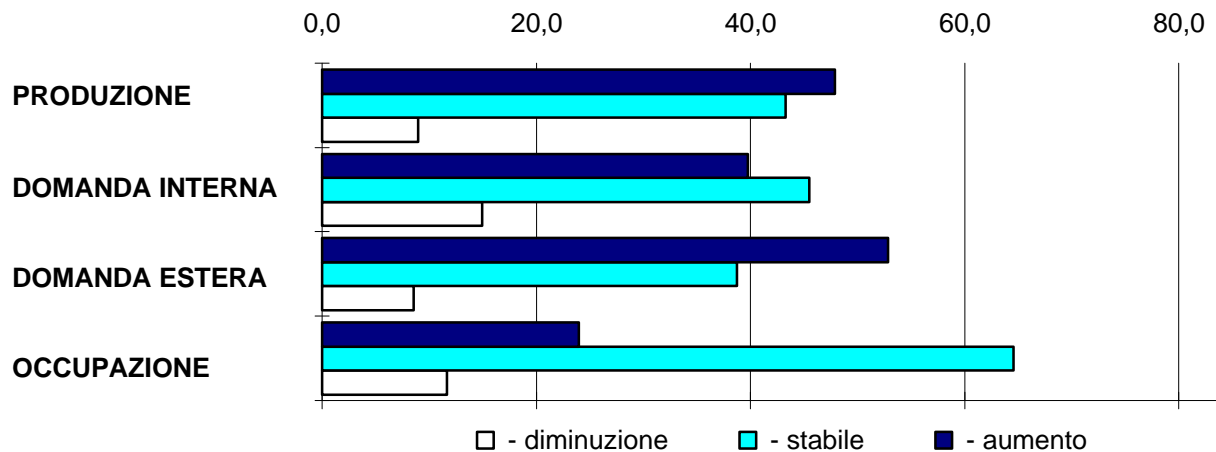

**TOTALE REGIONE: ANDAMENTO DELLE PREVISIONI - QUADRO DI SINTESI (% RISPOSTE)**

	VARIABILI	III TRIM. 2000	IV TRIM. 2000	I TRIM. 2001	II TRIM. 2001
PRODUZIONE	- aumento	47,0	45,7	56,1	<b>47,8</b>
	- stabile	45,6	48,6	37,1	<b>43,2</b>
	- diminuzione	7,5	5,7	6,8	<b>8,9</b>
DOMANDA INTERNA	- aumento	42,4	35,6	37,5	<b>39,7</b>
	- stabile	53,5	53,3	54,3	<b>45,4</b>
	- diminuzione	4,2	11,2	8,2	<b>14,9</b>
DOMANDA ESTERA	- aumento	59,3	63,5	58,9	<b>52,8</b>
	- stabile	34,4	31,7	38,5	<b>38,7</b>
	- diminuzione	6,2	4,8	2,6	<b>8,5</b>
OCCUPAZIONE	- aumento	33,5	29,6	33,1	<b>23,9</b>
	- stabile	56,1	63,8	62,8	<b>64,5</b>
	- diminuzione	10,4	6,7	4,1	<b>11,6</b>

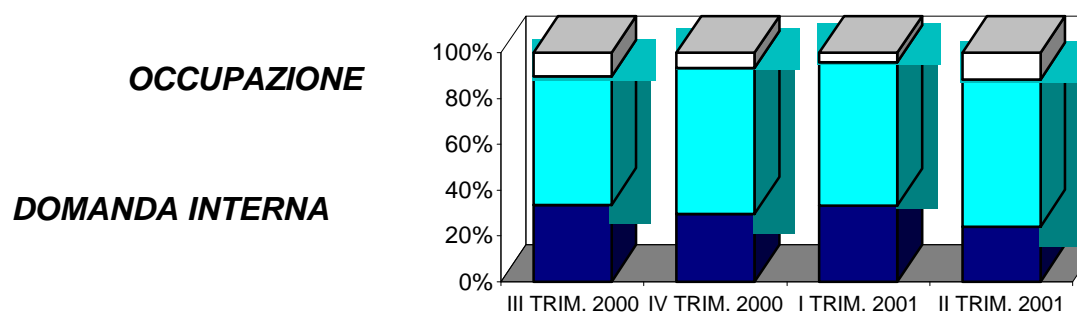
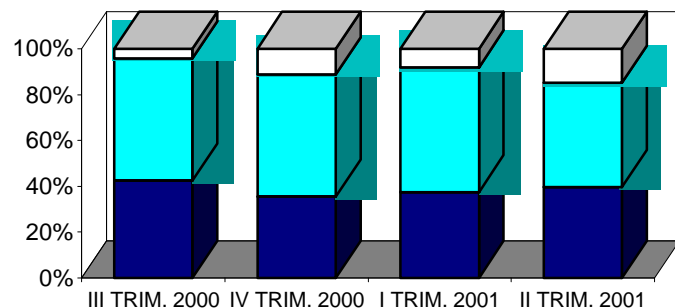
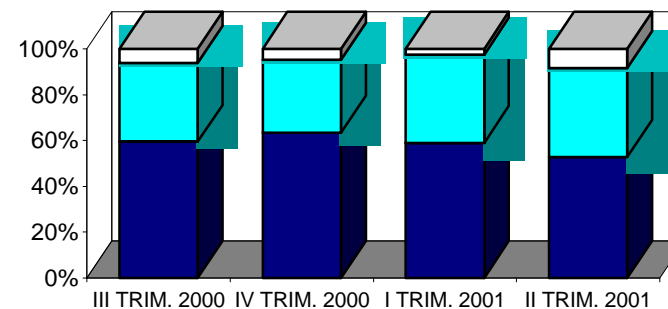
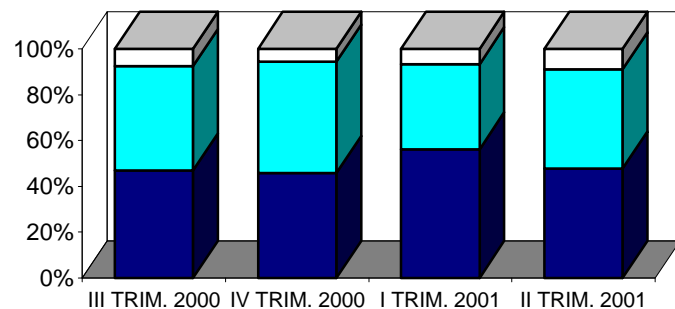

**L'indagine congiunturale I trimestre 2001  
ALLEGATI STATISTICI PROVINCIALI**

**Tabelle provinciali per settore  
Dati consuntivi e di previsione**

**[CONSUNTIVI I TRIMESTRE 2001 – PROVINCIA DI GORIZIA \(I\)](#)**

**[CONSUNTIVI I TRIMESTRE 2001 – PROVINCIA DI GORIZIA \(II\)](#)**

**[CONSUNTIVI I TRIMESTRE 2001 – PROVINCIA DI PORDENONE \(I\)](#)**

**[CONSUNTIVI I TRIMESTRE 2001 – PROVINCIA DI PORDENONE \(II\)](#)**

**[CONSUNTIVI I TRIMESTRE 2001 – PROVINCIA DI TRIESTE \(I\)](#)**

**[CONSUNTIVI I TRIMESTRE 2001 – PROVINCIA DI TRIESTE \(II\)](#)**

**[CONSUNTIVI I TRIMESTRE 2001 – PROVINCIA DI UDINE \(I\)](#)**

**[CONSUNTIVI I TRIMESTRE 2001 – PROVINCIA DI UDINE \(II\)](#)**

**[PREVISIONI II TRIMESTRE 2001 – PROVINCIA DI GORIZIA](#)**

**[PREVISIONI II TRIMESTRE 2001 – PROVINCIA DI PORDENONE](#)**

**[PREVISIONI II TRIMESTRE 2001 – PROVINCIA DI TRIESTE](#)**

**[PREVISIONI II TRIMESTRE 2001 – PROVINCIA DI UDINE](#)**



CONSUNTIVI I TRIMESTRE 2001

PROVINCIA DI GORIZIA

SETTORI	PRODUZIONE %		VENDITE %						NUOVI ORDINI %		PRODUZIONE ASSICURATA	OCCUPATI %
			TOTALE		ITALIA		ESTERO				n. giorni	
	(c)	(t)	(c)	(t)	(c)	(t)	(c)	(t)	(c)	(t)		(c)
Petrolio	nd	nd	nd	nd	nd	nd	nd	nd	nd	nd	nd	nd
Prod.l trasf. metalli	nd	nd	nd	nd	nd	nd	nd	nd	nd	nd	nd	nd
Estr.minerali non met.	nd	nd	nd	nd	nd	nd	nd	nd	nd	nd	nd	nd
Lav.minerali non met.	-50,0	-48,0	-48,0	-48,0	-48,0	-48,0	nd	nd	0,0	0,0	nd	0,00
Ind. chimiche e affini	nd	nd	nd	nd	nd	nd	nd	nd	nd	nd	nd	nd
- industrie chimiche	nd	nd	nd	nd	nd	nd	nd	nd	nd	nd	nd	nd
- prod. fibre art. e sin.	nd	nd	nd	nd	nd	nd	nd	nd	nd	nd	nd	nd
Industrie meccaniche	-4,6	-1,6	-4,6	-1,6	-5,1	-1,1	-4,2	-2,1	-0,9	-1,6	35	0,00
- Costr. prodot. in met.	0,0	10,0	0,0	10,0	0,0	10,0	0,0	0,0	0,0	10,0	65	0,00
- Costr.instal.macchine	0,0	0,0	0,0	0,0	0,0	0,0	0,0	0,0	0,0	0,0	nd	0,00
- Macchine per ufficio	nd	nd	nd	nd	nd	nd	nd	nd	nd	nd	nd	nd
- Mat.eletr.elettron.	-10,0	-5,0	-10,0	-5,0	-10,0	-5,0	-10,0	-5,0	-2,0	-5,0	30	0,00
- Strum. prec. med.chir.	nd	nd	nd	nd	nd	nd	nd	nd	nd	nd	nd	nd
Mezzi di trasporto	3,3	4,0	1,1	1,0	0,1	0,0	2,8	4,0	4,0	4,0	163	1,40
- Costruz.autoveicoli	3,3	4,0	1,1	1,0	0,1	0,0	2,8	4,0	4,0	4,0	163	1,40
- Altri mezzi trasp.	nd	nd	nd	nd	nd	nd	nd	nd	nd	nd	nd	nd
Alimentari	-6,0	8,3	-17,4	17,5	-38,1	-4,7	6,1	35,6	67,9	88,7	83	0,00
- Alimentari di base	-6,0	8,3	-17,4	17,5	-38,1	-4,7	6,1	35,6	67,9	88,7	83	0,00
- Bevande e altri alim.	nd	nd	nd	nd	nd	nd	nd	nd	nd	nd	nd	nd
Industrie tessili	3,0	0,0	3,0	0,0	3,0	0,0	nd	nd	0,0	0,0	60	0,00
Pelli e cuoio	nd	nd	nd	nd	nd	nd	nd	nd	nd	nd	nd	nd
Calz.abbigl.bianc.casa	nd	nd	nd	nd	nd	nd	nd	nd	nd	nd	nd	nd
Legno, mobili in legno	5,0	nd	8,0	nd	0,0	nd	8,0	nd	10,0	8,0	60	-5,00
Carta, stampa, editoria	nd	nd	nd	nd	nd	nd	nd	nd	nd	nd	nd	nd
Gomma e plastica	nd	nd	nd	nd	nd	nd	nd	nd	nd	nd	nd	nd
Manifatturiere diverse	nd	nd	nd	nd	nd	nd	nd	nd	nd	nd	nd	nd
<b>T O T A L E</b>	<b>-1,8</b>	<b>5,2</b>	<b>-6,9</b>	<b>9,8</b>	<b>-19,6</b>	<b>-3,2</b>	<b>5,2</b>	<b>24,2</b>	<b>33,3</b>	<b>43,5</b>	<b>94</b>	<b>-0,10</b>

(c) = variazione congiunturale

(t) = variazione tendenziale

**CONSUNTIVI I TRIMESTRE 2001**

**PROVINCIA DI GORIZIA**

SETTORI	PREZZI DEI MATERIALI %		PREZZI DEI PROD. FINITI %		SCORTE PRODOTTI FINITI ( % risposte )				UTILIZZAZIONE IMPIANTI
	(c)	(t)	(c)	(t)	(E)	(A)	(S)	(N)	(%)
Petrolio	nd	nd	nd	nd	nd	nd	nd	nd	nd
Prod.I trasf. metalli	nd	nd	nd	nd	nd	nd	nd	nd	nd
Estr.minerali non met.	nd	nd	nd	nd	nd	nd	nd	nd	nd
Lav.minerali non met.	0,0	0,0	0,0	0,0	0	100	0	0	nd
Ind. chimiche e affini	nd	nd	nd	nd	nd	nd	nd	nd	nd
- industrie chimiche	nd	nd	nd	nd	nd	nd	nd	nd	nd
- prod. fibre art. e sin.	nd	nd	nd	nd	nd	nd	nd	nd	nd
Industrie meccaniche	0,0	1,5	0,0	1,7	0	93	0	7	83,2
- Costr. prodot. in met.	0,0	8,0	0,0	10,0	0	0	0	100	60,0
- Costr.instal.macchine	0,0	0,0	0,0	0,0	0	100	0	0	100,0
- Macchine per ufficio	nd	nd	nd	nd	nd	nd	nd	nd	nd
- Mat.eletr.elettron.	0,0	2,0	0,0	2,0	0	100	0	0	70,0
- Strum. prec. med.chir.	nd	nd	nd	nd	nd	nd	nd	nd	nd
Mezzi di trasporto	1,6	1,0	0,4	0,0	0	100	0	0	80,0
- Costruz.autoveicoli	1,6	1,0	0,4	0,0	0	100	0	0	80,0
- Altri mezzi trasp.	nd	nd	nd	nd	nd	nd	nd	nd	nd
Alimentari	0,8	2,4	1,2	7,0	0	100	0	0	74,1
- Alimentari di base	0,8	2,4	1,2	7,0	0	100	0	0	74,1
- Bevande e altri alim.	nd	nd	nd	nd	nd	nd	nd	nd	nd
Industrie tessili	0,0	3,0	0,0	3,0	0	100	0	0	100,0
Pelli e cuoio	nd	nd	nd	nd	nd	nd	nd	nd	nd
Calz.abbigl.bianc.casa	nd	nd	nd	nd	nd	nd	nd	nd	nd
Legno, mobili in legno	0,0	-4,0	0,0	nd	0	100	0	0	98,0
Carta, stampa, editoria	nd	nd	nd	nd	nd	nd	nd	nd	nd
Gomma e plastica	nd	nd	nd	nd	nd	nd	nd	nd	nd
Manifatturiere diverse	nd	nd	nd	nd	nd	nd	nd	nd	nd
<b>T O T A L E</b>	<b>0,7</b>	<b>0,8</b>	<b>0,6</b>	<b>2,9</b>	<b>0</b>	<b>99</b>	<b>0</b>	<b>1</b>	<b>81,3</b>

(c) = variazione congiunturale

(E) = esuberanti

(S) = scarse

(t) = variazione tendenziale

(A) = adeguate

(N) = non si tengono

CONSUNTIVI I TRIMESTRE 2001

PROVINCIA DI PORDENONE

SETTORI	PRODUZIONE %		VENDITE %						NUOVI ORDINI %		PRODUZIONE ASSICURATA	OCCUPATI %
			TOTALE		ITALIA		ESTERO				n. giorni	
	(c)	(t)	(c)	(t)	(c)	(t)	(c)	(t)	(c)	(t)		(c)
Petrolio	nd	nd	nd	nd	nd	nd	nd	nd	nd	nd	nd	nd
Prod.l trasf. metalli	nd	nd	nd	nd	nd	nd	nd	nd	nd	nd	nd	nd
Estr.minerali non met.	8,0	6,0	0,0	-7,0	0,0	-7,0	nd	nd	30,0	2,0	40	0,00
Lav.minerali non met.	2,9	-20,9	-16,6	-14,7	-18,1	-15,6	0,0	0,0	-14,6	-10,9	68	0,40
Ind. chimiche e affini	nd	nd	nd	nd	nd	nd	nd	nd	nd	nd	nd	nd
- industrie chimiche	nd	nd	nd	nd	nd	nd	nd	nd	nd	nd	nd	nd
- prod. fibre art. e sin.	nd	nd	nd	nd	nd	nd	nd	nd	nd	nd	nd	nd
Industrie meccaniche	0,5	10,3	-8,3	13,2	-3,9	-0,9	-12,1	26,7	-2,8	-3,0	56	3,00
- Costr. prodot. in met.	16,4	0,1	1,7	9,2	-1,3	2,7	5,2	16,2	4,5	0,9	47	6,40
- Costr.instal.macchine	-10,4	17,4	-15,2	15,9	-6,0	-3,7	-22,7	33,0	-7,8	-5,7	61	0,20
- Macchine per ufficio	nd	nd	nd	nd	nd	nd	nd	nd	nd	nd	nd	nd
- Mat.eletr.elettron.	nd	nd	nd	nd	nd	nd	nd	nd	nd	nd	nd	nd
- Strum. prec. med.chir.	nd	nd	nd	nd	nd	nd	nd	nd	nd	nd	nd	nd
Mezzi di trasporto	nd	nd	nd	nd	nd	nd	nd	nd	nd	nd	nd	nd
- Costruz.autoveicoli	nd	nd	nd	nd	nd	nd	nd	nd	nd	nd	nd	nd
- Altri mezzi trasp.	nd	nd	nd	nd	nd	nd	nd	nd	nd	nd	nd	nd
Alimentari	0,3	0,6	28,9	-0,7	31,5	1,0	-54,7	-38,5	-4,4	3,0	60	0,00
- Alimentari di base	0,3	0,6	28,9	-0,7	31,5	1,0	-54,7	-38,5	-4,4	3,0	60	0,00
- Bevande e altri alim.	nd	nd	nd	nd	nd	nd	nd	nd	nd	nd	nd	nd
Industrie tessili	0,0	0,0	3,1	1,2	1,7	-0,3	4,7	2,9	0,6	0,3	43	1,70
Pelli e cuoio	nd	nd	nd	nd	nd	nd	nd	nd	nd	nd	nd	nd
Calz.abbigl.bianc.casa	nd	nd	nd	nd	nd	nd	nd	nd	nd	nd	nd	nd
Legno, mobili in legno	35,3	33,5	2,8	3,2	-6,0	4,8	6,3	2,7	18,6	11,2	48	0,80
Carta, stampa, editoria	6,0	5,0	11,0	4,0	11,0	4,0	nd	nd	0,0	0,0	30	-4,00
Gomma e plastica	nd	nd	nd	nd	nd	nd	nd	nd	nd	nd	nd	nd
Manifatturiere diverse	nd	nd	nd	nd	nd	nd	nd	nd	nd	nd	nd	nd
<b>T O T A L E</b>	<b>2,1</b>	<b>7,8</b>	<b>-5,5</b>	<b>9,0</b>	<b>-2,4</b>	<b>-2,1</b>	<b>-9,0</b>	<b>22,0</b>	<b>-2,0</b>	<b>-2,2</b>	<b>54</b>	<b>2,40</b>

(c) = variazione congiunturale

(t) = variazione tendenziale

**CONSUNTIVI I TRIMESTRE 2001**

**PROVINCIA DI PORDENONE**

SETTORI	PREZZI DEI MATERIALI %		PREZZI DEI PROD. FINITI %		SCORTE PRODOTTI FINITI ( % risposte )				UTILIZZAZIONE IMPIANTI
	(c)	(t)	(c)	(t)	(E)	(A)	(S)	(N)	(%)
Petrolio	nd	nd	nd	nd	nd	nd	nd	nd	nd
Prod.I trasf. metalli	nd	nd	nd	nd	nd	nd	nd	nd	nd
Estr.minerali non met.	0,0	0,0	0,0	0,0	0	0	0	100	80,0
Lav.minerali non met.	3,0	4,8	1,2	7,3	0	100	0	0	100,0
Ind. chimiche e affini	nd	nd	nd	nd	nd	nd	nd	nd	nd
- industrie chimiche	nd	nd	nd	nd	nd	nd	nd	nd	nd
- prod. fibre art. e sin.	nd	nd	nd	nd	nd	nd	nd	nd	nd
Industrie meccaniche	2,5	3,8	1,7	0,8	33	67	0	0	83,4
- Costr. prodot. in met.	4,5	6,0	-0,1	0,1	31	69	0	0	82,7
- Costr.instal.macchine	1,1	2,2	2,9	1,3	34	66	0	0	83,9
- Macchine per ufficio	nd	nd	nd	nd	nd	nd	nd	nd	nd
- Mat.eletr.elettron.	nd	nd	nd	nd	nd	nd	nd	nd	nd
- Strum. prec. med.chir.	nd	nd	nd	nd	nd	nd	nd	nd	nd
Mezzi di trasporto	nd	nd	nd	nd	nd	nd	nd	nd	nd
- Costruz.autoveicoli	nd	nd	nd	nd	nd	nd	nd	nd	nd
- Altri mezzi trasp.	nd	nd	nd	nd	nd	nd	nd	nd	nd
Alimentari	1,1	3,4	-0,4	1,3	0	100	0	0	79,1
- Alimentari di base	1,1	3,4	-0,4	1,3	0	100	0	0	79,1
- Bevande e altri alim.	nd	nd	nd	nd	nd	nd	nd	nd	nd
Industrie tessili	-1,0	3,0	0,5	2,3	0	100	0	0	91,1
Pelli e cuoio	nd	nd	nd	nd	nd	nd	nd	nd	nd
Calz.abbigl.bianc.casa	nd	nd	nd	nd	nd	nd	nd	nd	nd
Legno, mobili in legno	0,8	3,8	0,0	3,4	85	15	0	0	74,7
Carta, stampa, editoria	1,0	2,0	0,0	18,0	0	0	0	100	96,0
Gomma e plastica	nd	nd	nd	nd	nd	nd	nd	nd	nd
Manifatturiere diverse	nd	nd	nd	nd	nd	nd	nd	nd	nd
<b>T O T A L E</b>	<b>1,9</b>	<b>3,7</b>	<b>1,4</b>	<b>1,7</b>	<b>27</b>	<b>71</b>	<b>0</b>	<b>2</b>	<b>85,0</b>

(c) = variazione congiunturale

(E) = esuberanti

(S) = scarse

(t) = variazione tendenziale

(A) = adeguate

(N) = non si tengono

CONSUNTIVI I TRIMESTRE 2001

PROVINCIA DI TRIESTE

SETTORI	PRODUZIONE %		VENDITE %						NUOVI ORDINI %		PRODUZIONE ASSICURATA	OCCUPATI %
			TOTALE		ITALIA		ESTERO				n. giorni	
	(c)	(t)	(c)	(t)	(c)	(t)	(c)	(t)	(c)	(t)		(c)
Petrolio	nd	nd	nd	nd	nd	nd	nd	nd	nd	nd	nd	nd
Prod.l trasf. metalli	nd	nd	nd	nd	nd	nd	nd	nd	nd	nd	nd	nd
Estr.minerali non met.	nd	nd	nd	nd	nd	nd	nd	nd	nd	nd	nd	nd
Lav.minerali non met.	nd	nd	nd	nd	nd	nd	nd	nd	nd	nd	nd	nd
Ind. chimiche e affini	2,2	1,3	-3,4	4,7	-3,4	1,6	-2,9	19,4	0,8	4,9	74	3,50
- industrie chimiche	2,2	1,3	-3,4	4,7	-3,4	1,6	-2,9	19,4	0,8	4,9	74	3,50
- prod. fibre art. e sin.	nd	nd	nd	nd	nd	nd	nd	nd	nd	nd	nd	nd
Industrie meccaniche	-5,7	93,6	-17,1	-17,1	-36,6	-40,2	-11,1	-10,4	13,6	49,1	431	-3,10
- Costr. prodot. in met.	3,3	-16,4	-65,8	-67,7	-56,7	-64,3	-73,3	-70,3	-62,7	-60,0	587	-4,40
- Costr.instal.macchine	6,0	20,0	6,0	25,0	6,0	25,0	nd	nd	0,0	5,0	90	0,00
- Macchine per ufficio	nd	nd	nd	nd	nd	nd	nd	nd	nd	nd	nd	nd
- Mat.eletr.elettron.	-10,0	144,7	5,8	6,0	7,1	8,2	5,6	5,7	49,8	99,8	364	-0,20
- Strum. prec. med.chir.	nd	nd	nd	nd	nd	nd	nd	nd	nd	nd	nd	nd
Mezzi di trasporto	nd	nd	nd	nd	nd	nd	nd	nd	nd	nd	nd	nd
- Costruz.autoveicoli	nd	nd	nd	nd	nd	nd	nd	nd	nd	nd	nd	nd
- Altri mezzi trasp.	nd	nd	nd	nd	nd	nd	nd	nd	nd	nd	nd	nd
Alimentari	24,5	7,4	-18,5	13,7	-24,1	7,9	2,9	28,7	-2,0	14,7	31	0,40
- Alimentari di base	-2,6	-3,0	-3,5	-5,7	-3,5	-5,7	nd	nd	-3,5	-13,0	76	2,10
- Bevande e altri alim.	24,9	7,6	-18,7	14,0	-24,5	8,2	2,9	28,7	-2,0	14,8	30	0,20
Industrie tessili	25,0	30,0	25,0	25,0	25,0	25,0	25,0	25,0	20,0	30,0	30	0,00
Pelli e cuoio	nd	nd	nd	nd	nd	nd	nd	nd	nd	nd	nd	nd
Calz.abbigl.bianc.casa	nd	nd	nd	nd	nd	nd	nd	nd	nd	nd	nd	nd
Legno, mobili in legno	5,0	6,0	4,0	5,0	4,0	5,0	4,0	5,0	3,0	4,0	75	0,00
Carta, stampa, editoria	2,4	2,7	-1,4	0,9	-3,2	-9,1	0,2	9,7	0,4	0,2	25	0,00
Gomma e plastica	nd	nd	nd	nd	nd	nd	nd	nd	nd	nd	nd	nd
Manifatturiere diverse	nd	nd	nd	nd	nd	nd	nd	nd	nd	nd	nd	nd
<b>T O T A L E</b>	<b>2,3</b>	<b>52,1</b>	<b>-12,2</b>	<b>-5,8</b>	<b>-18,9</b>	<b>-10,5</b>	<b>-7,2</b>	<b>-2,7</b>	<b>7,2</b>	<b>29,3</b>	<b>350</b>	<b>-1,00</b>

(c) = variazione congiunturale

(t) = variazione tendenziale

CONSUNTIVI I TRIMESTRE 2001

PROVINCIA DI TRIESTE

SETTORI	PREZZI DEI MATERIALI %		PREZZI DEI PROD. FINITI %		SCORTE PRODOTTI FINITI ( % risposte )				UTILIZZAZIONE IMPIANTI
	(c)	(t)	(c)	(t)	(E)	(A)	(S)	(N)	(%)
Petrolio	nd	nd	nd	nd	nd	nd	nd	nd	nd
Prod.I trasf. metalli	nd	nd	nd	nd	nd	nd	nd	nd	nd
Estr.minerali non met.	nd	nd	nd	nd	nd	nd	nd	nd	nd
Lav.minerali non met.	nd	nd	nd	nd	nd	nd	nd	nd	nd
Ind. chimiche e affini	2,8	4,1	0,9	3,3	0	100	0	0	78,2
- industrie chimiche	2,8	4,1	0,9	3,3	0	100	0	0	78,2
- prod. fibre art. e sin.	nd	nd	nd	nd	nd	nd	nd	nd	nd
Industrie meccaniche	0,1	0,9	0,0	-0,5	0	99	0	1	97,5
- Costr. prodot. in met.	0,3	2,7	0,1	-1,7	0	97	0	3	92,5
- Costr.instal.macchine	2,0	2,0	3,0	3,0	0	100	0	0	85,0
- Macchine per ufficio	nd	nd	nd	nd	nd	nd	nd	nd	nd
- Mat.eletr.elettron.	0,0	0,0	0,0	0,0	0	100	0	0	99,9
- Strum. prec. med.chir.	nd	nd	nd	nd	nd	nd	nd	nd	nd
Mezzi di trasporto	nd	nd	nd	nd	nd	nd	nd	nd	nd
- Costruz.autoveicoli	nd	nd	nd	nd	nd	nd	nd	nd	nd
- Altri mezzi trasp.	nd	nd	nd	nd	nd	nd	nd	nd	nd
Alimentari	-2,7	25,7	-0,1	-1,4	0	99	0	1	72,8
- Alimentari di base	3,5	1,5	-0,2	6,3	0	57	0	43	60,9
- Bevande e altri alim.	-2,8	25,8	-0,1	-1,5	0	100	0	0	73,0
Industrie tessili	10,0	20,0	10,0	10,0	0	100	0	0	90,0
Pelli e cuoio	nd	nd	nd	nd	nd	nd	nd	nd	nd
Calz.abbigl.bianc.casa	nd	nd	nd	nd	nd	nd	nd	nd	nd
Legno, mobili in legno	0,0	0,0	0,0	0,0	0	100	0	0	90,0
Carta, stampa, editoria	-6,7	1,5	0,0	3,7	96	4	0	0	92,7
Gomma e plastica	nd	nd	nd	nd	nd	nd	nd	nd	nd
Manifatturiere diverse	nd	nd	nd	nd	nd	nd	nd	nd	nd
<b>T O T A L E</b>	<b>-1,8</b>	<b>6,9</b>	<b>0,2</b>	<b>-0,4</b>	<b>23</b>	<b>77</b>	<b>0</b>	<b>1</b>	<b>91,2</b>

(c) = variazione congiunturale

(E) = esuberanti

(S) = scarse

(t) = variazione tendenziale

(A) = adeguate

(N) = non si tengono

CONSUNTIVI I TRIMESTRE 2001

PROVINCIA DI UDINE

SETTORI	PRODUZIONE %		VENDITE %						NUOVI ORDINI %		PRODUZIONE ASSICURATA	OCCUPATI %
			TOTALE		ITALIA		ESTERO				n. giorni	
	(c)	(t)	(c)	(t)	(c)	(t)	(c)	(t)	(c)	(t)		(c)
Petrolio	nd	nd	nd	nd	nd	nd	nd	nd	nd	nd	nd	nd
Prod.l trasf. metalli	-1,4	-1,8	1,6	1,7	2,5	2,2	-6,5	-11,4	4,4	-1,5	27	0,70
Estr.minerali non met.	nd	nd	nd	nd	nd	nd	nd	nd	nd	nd	nd	nd
Lav.minerali non met.	-3,3	-1,8	-15,1	-7,5	-18,1	-14,6	-11,7	0,0	10,5	-6,6	50	-0,10
Ind. chimiche e affini	1,4	2,6	5,7	3,5	5,9	5,9	4,3	-2,0	3,1	0,4	66	0,80
- industrie chimiche	1,4	2,6	5,7	3,5	5,9	5,9	4,3	-2,0	3,1	0,4	66	0,80
- prod. fibre art. e sin.	nd	nd	nd	nd	nd	nd	nd	nd	nd	nd	nd	nd
Industrie meccaniche	-2,3	3,3	-4,0	1,8	0,7	9,2	-8,4	-5,0	-4,6	3,0	53	-1,90
- Costr. prodot. in met.	-0,7	3,3	-1,7	1,5	1,2	8,2	-4,4	-5,7	-3,4	1,0	48	0,70
- Costr.instal.macchine	-2,7	3,3	-7,8	0,1	-6,8	10,0	-8,3	-4,0	-4,3	5,0	32	-2,30
- Macchine per ufficio	nd	nd	nd	nd	nd	nd	nd	nd	nd	nd	nd	nd
- Mat.eletr.elettron.	-8,3	5,1	-4,3	8,5	3,1	12,5	-42,6	-11,4	-8,5	5,5	108	-7,80
- Strum. prec. med.chir.	26,0	-10,0	26,0	-10,0	26,0	-10,0	nd	nd	0,0	0,0	nd	-10,00
Mezzi di trasporto	0,0	0,0	0,0	0,0	0,0	0,0	0,0	0,0	0,0	0,0	100	0,00
- Costruz.autoveicoli	0,0	0,0	0,0	0,0	0,0	0,0	0,0	0,0	0,0	0,0	100	0,00
- Altri mezzi trasp.	nd	nd	nd	nd	nd	nd	nd	nd	nd	nd	nd	nd
Alimentari	-7,5	12,7	-11,3	0,8	-12,3	2,2	-4,8	-7,1	-3,2	1,1	81	1,40
- Alimentari di base	-6,4	13,2	-10,9	0,0	-10,4	1,5	-13,7	-7,6	-0,6	0,3	84	1,00
- Bevande e altri alim.	-16,8	8,4	-14,2	7,5	-26,7	7,5	217,0	6,0	-25,3	7,6	55	8,20
Industrie tessili	3,2	17,4	3,4	14,1	3,8	14,0	0,0	15,0	2,6	13,5	40	1,50
Pelli e cuoio	0,0	6,0	0,0	6,0	0,0	6,0	nd	nd	0,0	6,0	20	24,00
Calz.abbigl.bianc.casa	10,0	0,0	10,0	0,0	10,0	0,0	10,0	0,0	10,0	0,0	20	7,00
Legno, mobili in legno	-4,8	-6,7	-2,0	-6,2	1,4	-5,0	-5,4	-8,1	-7,2	-11,6	47	0,10
Carta, stampa, editoria	2,9	-6,5	3,2	-10,3	3,0	-12,2	4,1	-2,7	2,5	-3,6	62	0,00
Gomma e plastica	1,9	9,7	0,6	25,5	1,8	22,0	-0,5	35,3	2,9	9,0	61	1,10
Manifatturiere diverse	nd	nd	nd	nd	nd	nd	nd	nd	nd	nd	nd	nd
<b>T O T A L E</b>	<b>-1,9</b>	<b>-1,0</b>	<b>-1,0</b>	<b>-1,8</b>	<b>0,9</b>	<b>-0,4</b>	<b>-4,1</b>	<b>-4,8</b>	<b>-2,1</b>	<b>-3,9</b>	<b>55</b>	<b>0,90</b>

(c) = variazione congiunturale

(t) = variazione tendenziale

**CONSUNTIVI I TRIMESTRE 2001**

**PROVINCIA DI UDINE**

SETTORI	PREZZI DEI MATERIALI %		PREZZI DEI PROD. FINITI %		SCORTE PRODOTTI FINITI ( % risposte )				UTILIZZAZIONE IMPIANTI
	(c)	(t)	(c)	(t)	(E)	(A)	(S)	(N)	(%)
Petrolio	nd	nd	nd	nd	nd	nd	nd	nd	nd
Prod.I trasf. metalli	1,1	3,4	3,0	2,1	0	67	2	31	90,8
Estr.minerali non met.	nd	nd	nd	nd	nd	nd	nd	nd	nd
Lav.minerali non met.	1,6	9,3	2,2	5,3	10	73	18	0	83,6
Ind. chimiche e affini	0,1	7,8	1,7	15,9	1	99	0	1	94,6
- industrie chimiche	0,1	7,8	1,7	15,9	1	99	0	1	94,6
- prod. fibre art. e sin.	nd	nd	nd	nd	nd	nd	nd	nd	nd
Industrie meccaniche	-1,8	1,2	0,1	-0,4	14	62	10	15	80,1
- Costr. prodot. in met.	-1,1	2,3	-0,2	-0,3	0	67	9	24	83,6
- Costr.instal.macchine	-3,1	0,1	0,8	1,6	35	43	15	7	80,7
- Macchine per ufficio	nd	nd	nd	nd	nd	nd	nd	nd	nd
- Mat.eletr.elettron.	-0,3	0,7	-1,0	-5,7	0	100	0	0	69,0
- Strum. prec. med.chir.	0,0	4,0	0,0	2,0	0	0	0	100	80,0
Mezzi di trasporto	5,0	20,0	0,0	3,0	0	100	0	0	85,0
- Costruz.autoveicoli	5,0	20,0	0,0	3,0	0	100	0	0	85,0
- Altri mezzi trasp.	nd	nd	nd	nd	nd	nd	nd	nd	nd
Alimentari	1,6	5,6	0,2	0,9	40	31	13	16	73,7
- Alimentari di base	1,3	5,8	-0,1	0,7	43	25	15	17	73,1
- Bevande e altri alim.	4,1	4,1	2,5	2,5	16	84	0	0	78,4
Industrie tessili	0,0	-0,7	1,1	8,4	0	100	0	0	85,7
Pelli e cuoio	0,0	15,0	0,0	6,0	0	100	0	0	90,0
Calz.abbigl.bianc.casa	0,0	7,0	2,0	3,0	0	0	100	0	100,0
Legno, mobili in legno	0,0	3,7	1,2	3,5	60	35	0	6	85,7
Carta, stampa, editoria	-14,2	9,7	3,0	12,3	66	33	0	1	89,1
Gomma e plastica	0,0	4,2	0,0	0,0	19	42	0	39	77,9
Manifatturiere diverse	nd	nd	nd	nd	nd	nd	nd	nd	nd
<b>T O T A L E</b>	<b>-1,4</b>	<b>5,7</b>	<b>1,3</b>	<b>5,3</b>	<b>31</b>	<b>56</b>	<b>4</b>	<b>9</b>	<b>86,1</b>

(c) = variazione congiunturale

(E) = esuberanti

(S) = scarse

(t) = variazione tendenziale

(A) = adeguate

(N) = non si tengono



## PREVISIONI II TRIMESTRE 2001 (% RISPOSTE)

## PROVINCIA DI GORIZIA

SETTORI	PRODUZIONE			DOMANDA INTERNA			DOMANDA ESTERA			OCCUPAZIONE		
	+	=	-	+	=	-	+	=	-	+	=	-
Petrolio	nd	nd	nd	nd	nd	nd	nd	nd	nd	nd	nd	nd
Prod.l trasf. metalli	nd	nd	nd	nd	nd	nd	nd	nd	nd	nd	nd	nd
Estr.minerali non met.	nd	nd	nd	nd	nd	nd	nd	nd	nd	nd	nd	nd
Lav.minerali non met.	0	100	0	0	100	0	nd	nd	nd	0	100	0
Ind. chimiche e affini	nd	nd	nd	nd	nd	nd	nd	nd	nd	nd	nd	nd
- industrie chimiche	nd	nd	nd	nd	nd	nd	nd	nd	nd	nd	nd	nd
- prod.fibre art. e sin.	nd	nd	nd	nd	nd	nd	nd	nd	nd	nd	nd	nd
Industrie meccaniche	0	100	0	0	100	0	0	100	0	0	100	0
- Costr. prodot. in met.	0	100	0	0	100	0	0	100	0	0	100	0
- Costr.instal macchine	0	100	0	0	100	0	0	100	0	0	100	0
- Macchine per ufficio	nd	nd	nd	nd	nd	nd	nd	nd	nd	nd	nd	nd
- Mat.eletr.elettron.	0	100	0	0	100	0	0	100	0	0	100	0
- Strum. prec. med.chir.	nd	nd	nd	nd	nd	nd	nd	nd	nd	nd	nd	nd
Mezzi di trasporto	14	86	0	0	100	0	100	0	0	14	86	0
- Costruz.autoveicoli	14	86	0	0	100	0	100	0	0	14	86	0
- Altri mezzi trasp.	nd	nd	nd	nd	nd	nd	nd	nd	nd	nd	nd	nd
Alimentari	0	100	0	100	0	0	58	42	0	0	100	0
- Alimentari di base	0	100	0	100	0	0	58	42	0	0	100	0
- Bevande e altri alim.	nd	nd	nd	nd	nd	nd	nd	nd	nd	nd	nd	nd
Industrie tessili	100	0	0	100	0	0	nd	nd	nd	100	0	0
Pelli e cuoio	nd	nd	nd	nd	nd	nd	nd	nd	nd	nd	nd	nd
Calz.abbigl.bianc.casa	nd	nd	nd	nd	nd	nd	nd	nd	nd	nd	nd	nd
Legno, mobili in legno	100	0	0	0	100	0	100	0	0	0	100	0
Carta, stampa, editoria	nd	nd	nd	nd	nd	nd	nd	nd	nd	nd	nd	nd
Gomma e plastica	nd	nd	nd	nd	nd	nd	nd	nd	nd	nd	nd	nd
Manifatturiere diverse	nd	nd	nd	nd	nd	nd	nd	nd	nd	nd	nd	nd
<b>T O T A L E</b>	<b>23</b>	<b>77</b>	<b>0</b>	<b>50</b>	<b>50</b>	<b>0</b>	<b>72</b>	<b>28</b>	<b>0</b>	<b>4</b>	<b>96</b>	<b>0</b>

## PREVISIONI II TRIMESTRE 2001 (% RISPOSTE)

## PROVINCIA DI PORDENONE

SETTORI	PRODUZIONE			DOMANDA INTERNA			DOMANDA ESTERA			OCCUPAZIONE		
	+	=	-	+	=	-	+	=	-	+	=	-
Petrolio	nd	nd	nd	nd	nd	nd	nd	nd	nd	nd	nd	nd
Prod.l trasf. metalli	nd	nd	nd	nd	nd	nd	nd	nd	nd	nd	nd	nd
Estr.minerali non met.	0	100	0	0	100	0	0	0	0	0	100	0
Lav.minerali non met.	0	100	0	40	0	60	0	100	0	0	100	0
Ind. chimiche e affini	nd	nd	nd	nd	nd	nd	nd	nd	nd	nd	nd	nd
- industrie chimiche	nd	nd	nd	nd	nd	nd	nd	nd	nd	nd	nd	nd
- prod.fibre art. e sin.	nd	nd	nd	nd	nd	nd	nd	nd	nd	nd	nd	nd
Industrie meccaniche	60	11	29	48	26	27	44	25	31	33	38	29
- Costr. prodot. in met.	52	27	21	74	15	11	13	54	33	52	27	21
- Costr.instal macchine	66	0	34	27	34	39	63	7	30	20	46	34
- Macchine per ufficio	nd	nd	nd	nd	nd	nd	nd	nd	nd	nd	nd	nd
- Mat.eletr.elettron.	nd	nd	nd	nd	nd	nd	nd	nd	nd	nd	nd	nd
- Strum. prec. med.chir.	nd	nd	nd	nd	nd	nd	nd	nd	nd	nd	nd	nd
Mezzi di trasporto	nd	nd	nd	nd	nd	nd	nd	nd	nd	nd	nd	nd
- Costruz.autoveicoli	nd	nd	nd	nd	nd	nd	nd	nd	nd	nd	nd	nd
- Altri mezzi trasp.	nd	nd	nd	nd	nd	nd	nd	nd	nd	nd	nd	nd
Alimentari	53	47	0	53	48	0	35	65	0	0	100	0
- Alimentari di base	53	47	0	53	48	0	35	65	0	0	100	0
- Bevande e altri alim.	nd	nd	nd	nd	nd	nd	nd	nd	nd	nd	nd	nd
Industrie tessili	0	100	0	0	45	56	96	2	3	0	100	0
Pelli e cuoio	nd	nd	nd	nd	nd	nd	nd	nd	nd	nd	nd	nd
Calz.abbigl.bianc.casa	nd	nd	nd	nd	nd	nd	nd	nd	nd	nd	nd	nd
Legno, mobili in legno	85	15	0	100	0	0	96	4	0	85	15	0
Carta, stampa, editoria	0	100	0	0	100	0	0	0	0	0	100	0
Gomma e plastica	nd	nd	nd	nd	nd	nd	nd	nd	nd	nd	nd	nd
Manifatturiere diverse	nd	nd	nd	nd	nd	nd	nd	nd	nd	nd	nd	nd
<b>T O T A L E</b>	<b>49</b>	<b>30</b>	<b>21</b>	<b>41</b>	<b>29</b>	<b>31</b>	<b>54</b>	<b>21</b>	<b>25</b>	<b>28</b>	<b>51</b>	<b>21</b>

## PREVISIONI II TRIMESTRE 2001 (% RISPOSTE)

## PROVINCIA DI TRIESTE

SETTORI	PRODUZIONE			DOMANDA INTERNA			DOMANDA ESTERA			OCCUPAZIONE		
	+	=	-	+	=	-	+	=	-	+	=	-
Petrolio	nd	nd	nd	nd	nd	nd	nd	nd	nd	nd	nd	nd
Prod.l trasf. metalli	nd	nd	nd	nd	nd	nd	nd	nd	nd	nd	nd	nd
Estr.minerali non met.	nd	nd	nd	nd	nd	nd	nd	nd	nd	nd	nd	nd
Lav.minerali non met.	nd	nd	nd	nd	nd	nd	nd	nd	nd	nd	nd	nd
Ind. chimiche e affini	53	47	0	22	79	0	97	3	0	7	93	0
- industrie chimiche	53	47	0	22	79	0	97	3	0	7	93	0
- prod.fibre art. e sin.	nd	nd	nd	nd	nd	nd	nd	nd	nd	nd	nd	nd
Industrie meccaniche	68	31	1	30	69	1	80	20	0	68	3	30
- Costr. prodot. in met.	3	95	2	1	98	2	3	96	1	0	7	93
- Costr.instal macchine	0	100	0	0	100	0	nd	nd	nd	0	100	0
- Macchine per ufficio	nd	nd	nd	nd	nd	nd	nd	nd	nd	nd	nd	nd
- Mat.eletr.elettron.	100	0	0	98	2	0	100	0	0	100	0	0
- Strum. prec. med.chir.	nd	nd	nd	nd	nd	nd	nd	nd	nd	nd	nd	nd
Mezzi di trasporto	nd	nd	nd	nd	nd	nd	nd	nd	nd	nd	nd	nd
- Costruz.autoveicoli	nd	nd	nd	nd	nd	nd	nd	nd	nd	nd	nd	nd
- Altri mezzi trasp.	nd	nd	nd	nd	nd	nd	nd	nd	nd	nd	nd	nd
Alimentari	99	1	0	98	2	0	100	0	0	57	43	0
- Alimentari di base	0	100	0	0	100	0	nd	nd	nd	44	57	0
- Bevande e altri alim.	100	0	0	100	0	0	100	0	0	58	43	0
Industrie tessili	0	100	0	0	100	0	0	100	0	0	100	0
Pelli e cuoio	nd	nd	nd	nd	nd	nd	nd	nd	nd	nd	nd	nd
Calz.abbigl.bianc.casa	nd	nd	nd	nd	nd	nd	nd	nd	nd	nd	nd	nd
Legno, mobili in legno	0	100	0	0	100	0	0	100	0	0	100	0
Carta, stampa, editoria	96	1	3	0	100	0	0	100	0	0	100	0
Gomma e plastica	nd	nd	nd	nd	nd	nd	nd	nd	nd	nd	nd	nd
Manifatturiere diverse	nd	nd	nd	nd	nd	nd	nd	nd	nd	nd	nd	nd
<b>T O T A L E</b>	<b>77</b>	<b>22</b>	<b>1</b>	<b>42</b>	<b>58</b>	<b>0</b>	<b>62</b>	<b>38</b>	<b>0</b>	<b>46</b>	<b>39</b>	<b>16</b>

## PREVISIONI II TRIMESTRE 2001 (% RISPOSTE)

## PROVINCIA DI UDINE

SETTORI	PRODUZIONE			DOMANDA INTERNA			DOMANDA ESTERA			OCCUPAZIONE		
	+	=	-	+	=	-	+	=	-	+	=	-
Petrolio	nd	nd	nd	nd	nd	nd	nd	nd	nd	nd	nd	nd
Prod.l trasf. metalli	24	76	0	63	20	16	29	70	1	2	98	0
Estr.minerali non met.	nd	nd	nd	nd	nd	nd	nd	nd	nd	nd	nd	nd
Lav.minerali non met.	28	73	0	22	78	0	100	0	0	28	45	28
Ind. chimiche e affini	45	55	0	42	58	0	53	47	0	0	100	0
- industrie chimiche	45	55	0	42	58	0	53	47	0	0	100	0
- prod.fibre art. e sin.	nd	nd	nd	nd	nd	nd	nd	nd	nd	nd	nd	nd
Industrie meccaniche	30	52	18	46	19	35	32	47	21	13	77	10
- Costr. prodot. in met.	43	47	10	76	14	10	58	39	3	16	76	8
- Costr.instal macchine	19	81	0	29	40	31	15	55	30	7	93	0
- Macchine per ufficio	nd	nd	nd	nd	nd	nd	nd	nd	nd	nd	nd	nd
- Mat.eletr.elettron.	15	0	85	18	0	82	0	14	86	12	44	44
- Strum. prec. med.chir.	100	0	0	0	100	0	0	0	0	100	0	0
Mezzi di trasporto	0	100	0	0	100	0	0	100	0	0	100	0
- Costruz.autoveicoli	0	100	0	0	100	0	0	100	0	0	100	0
- Altri mezzi trasp.	nd	nd	nd	nd	nd	nd	nd	nd	nd	nd	nd	nd
Alimentari	17	83	0	44	57	0	81	19	0	0	91	9
- Alimentari di base	17	83	0	47	53	0	80	20	0	0	100	0
- Bevande e altri alim.	16	84	0	17	83	0	100	0	0	0	16	84
Industrie tessili	21	79	0	24	76	0	0	100	0	0	21	79
Pelli e cuoio	0	100	0	0	100	0	nd	nd	nd	0	100	0
Calz.abbigl.bianc.casa	100	0	0	100	0	0	0	100	0	100	0	0
Legno, mobili in legno	24	74	2	43	51	6	42	49	9	0	99	1
Carta, stampa, editoria	1	45	54	2	34	64	0	81	19	0	100	0
Gomma e plastica	42	39	19	0	100	0	88	13	0	81	19	0
Manifatturiere diverse	nd	nd	nd	nd	nd	nd	nd	nd	nd	nd	nd	nd
<b>T O T A L E</b>	<b>24</b>	<b>66</b>	<b>10</b>	<b>37</b>	<b>46</b>	<b>17</b>	<b>36</b>	<b>55</b>	<b>10</b>	<b>5</b>	<b>91</b>	<b>4</b>

**L'indagine congiunturale I trimestre 2001**  
**MONOGRAFIA**  
**Gli scambi con l'estero 2000**

**REGIONE FRIULI-VENEZIA GIULIA – SCAMBI CON L'ESTERO 1996-2000**

**NORD-EST D'ITALIA**

- **SCAMBI CON L'ESTERO 1991-2000**
- **SCAMBI CON L'ESTERO 1991-2000 – VARIAZIONI PERCENTUALI ANNUE**
- **SCAMBI CON L'ESTERO 1991-2000 – GRAFICI DEGLI ANDAMENTI**
- **SCAMBI CON L'ESTERO 1991-2000 – PERCENTUALI SUL TOTALE DELL'AREA NORD-EST**

**REGIONE FRIULI-VENEZIA GIULIA – SCAMBI CON L'ESTERO PER SETTORI ED AREE GEOGRAFICHE ANNO 2000**

- **IMPORTAZIONI**
- **ESPORTAZIONI**
- **SALDO**

**REGIONE FRIULI-VENEZIA GIULIA  
SCAMBI CON L'ESTERO 1996-2000  
(importi in miliardi di Lire)**

fonte: Centro Studi Confindustria su dati ISTAT - Elaborazione: Sofi S.r.l. Trieste

**Importazioni**

	1996	1997	1998	1999	2000	% sul totale	variazione % 99-00
Pordenone	1.296	1.402	1.521	1.585	1.902	20,6	20,0
Udine	2.230	2.551	2.799	2.672	3.208	34,8	20,1
Gorizia	701	840	1.103	1.287	1.800	19,5	39,9
Trieste	1.307	1.408	1.390	1.609	2.311	25,1	43,6
<b>Friuli-Venezia Giulia</b>	<b>5.534</b>	<b>6.201</b>	<b>6.813</b>	<b>7.153</b>	<b>9.221</b>	<b>100,0</b>	<b>28,9</b>
Totale Nord-Est	46.602	50.770	55.300	57.663	71.198	14,4	23,5
<b>Totale Italia</b>	<b>319.396</b>	<b>354.456</b>	<b>374.213</b>	<b>394.149</b>	<b>495.499</b>	<b>100,0</b>	<b>25,7</b>

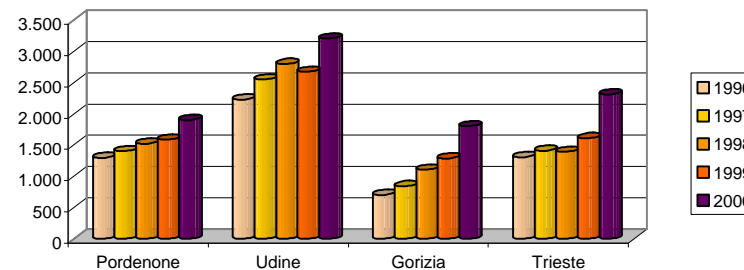

**Esportazione**

	1996	1997	1998	1999	2000	% sul totale	variazione % 99-00
Pordenone	4.099	4.554	4.714	4.624	5.341	30,7	15,5
Udine	5.077	5.280	5.946	5.867	6.294	36,2	7,3
Gorizia	1.888	1.731	2.873	2.289	3.369	19,4	47,2
Trieste	1.647	1.816	2.205	1.998	2.371	13,6	18,7
<b>Friuli-Venezia Giulia</b>	<b>12.711</b>	<b>13.381</b>	<b>15.738</b>	<b>14.778</b>	<b>17.375</b>	<b>100,0</b>	<b>17,6</b>
Totale Nord-Est	73.353	76.450	81.098	83.115	96.751	19,4	16,4
<b>Totale Italia</b>	<b>386.946</b>	<b>405.732</b>	<b>420.303</b>	<b>418.750</b>	<b>497.990</b>	<b>100,0</b>	<b>18,9</b>

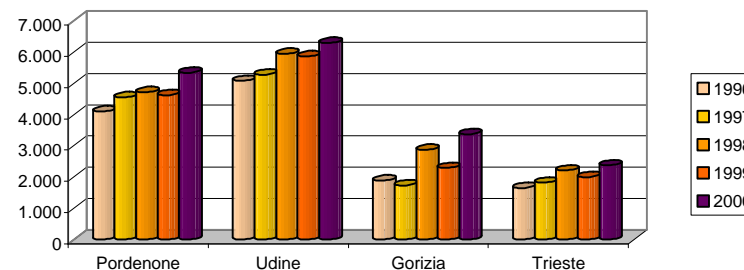

**Saldi**

	1996	1997	1998	1999	2000	% sul totale	variazione % 99-00
Pordenone	2.247	2.734	2.803	3.039	3.439	42,2	13,2
Udine	2.348	2.380	2.847	3.195	3.086	37,8	-3,4
Gorizia	536	940	1.187	1.002	1.569	19,2	56,6
Trieste	129	195	340	389	60	0,7	-84,6
<b>Friuli-Venezia Giulia</b>	<b>5.260</b>	<b>6.249</b>	<b>7.177</b>	<b>7.625</b>	<b>8.154</b>	<b>100,0</b>	<b>6,9</b>
Totale Nord-Est	18.719	21.968	26.751	25.452	25.553	1025,8	0,4
<b>Totale Italia</b>	<b>35.416</b>	<b>44.377</b>	<b>67.550</b>	<b>24.601</b>	<b>2.491</b>	<b>100,0</b>	<b>-89,9</b>

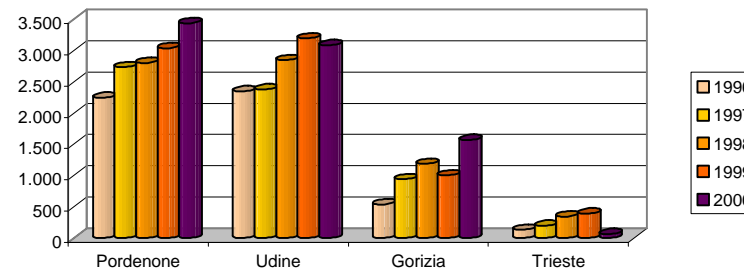

**NORD-EST D'ITALIA  
SCAMBI CON L'ESTERO 1991-2000  
(importi in miliardi di Lire)**

fonte: Centro Studi Confindustria su dati ISTAT - Elaborazione: Sofi S.r.l. Trieste

	<b>Friuli-Venezia Giulia</b>			<b>Veneto</b>			<b>Trentino-Alto Adige</b>		
	imp.	exp.	saldo	imp.	exp.	saldo	imp.	exp.	saldo
1991	4.016	6.166	2.150	21.228	25.701	4.473	4.226	3.570	-656
1992	3.660	6.365	2.705	22.882	27.826	4.944	4.530	4.153	-377
1993	3.777	8.854	5.077	25.599	35.812	10.213	3.917	4.591	674
1994	4.790	10.050	5.260	29.935	42.297	12.362	4.501	5.598	1.097
1995	6.218	12.467	6.249	37.376	51.550	14.174	5.597	7.142	1.545
1996	5.534	12.711	7.177	35.850	54.010	18.160	5.218	6.632	1.414
1997	6.201	13.381	7.180	38.849	56.190	17.341	5.720	6.879	1.159
1998	6.812	15.738	8.926	42.311	58.171	15.860	6.177	7.189	1.012
1999	7.153	14.778	7.625	43.575	60.861	17.286	6.935	7.476	541
2000	9.221	17.375	8.154	54.153	71.033	16.880	7.824	8.343	519

	<b>Totale Nord-Est</b>			<b>Totale Italia</b>		
	imp.	exp.	saldo	imp.	exp.	saldo
1991	29.470	35.437	5.967	221.307	204.129	-17.178
1992	31.072	38.344	7.272	232.111	219.436	-12.675
1993	33.293	49.257	15.964	232.187	265.092	32.905
1994	39.226	57.945	18.719	270.063	305.479	35.416
1995	49.191	71.159	21.968	332.409	376.786	44.377
1996	46.602	73.353	26.751	319.396	386.946	67.550
1997	50.770	76.450	25.680	354.456	405.732	51.276
1998	55.300	81.098	25.798	374.213	420.303	46.090
1999	57.663	83.115	25.452	394.149	418.750	24.601
2000	71.198	96.751	25.553	495.499	497.990	2.491

**NORD-EST D'ITALIA**  
**SCAMBI CON L'ESTERO 1991-2000**  
**(importi in miliardi di Lire)**

fonte: Centro Studi Confindustria su dati ISTAT - Elaborazione: Sofi S.r.l. Trieste

**Variazioni percentuali annue**

	<i>Friuli-Venezia Giulia</i>			<i>Veneto</i>			<i>Trentino-Alto Adige</i>		
	imp.	exp.	saldo	imp.	exp.	saldo	imp.	exp.	saldo
1991	9,52	1,12	-11,56	3,95	2,13	-5,69	2,85	6,03	-11,59
1992	-8,86	3,23	25,81	7,79	8,27	10,53	7,19	16,33	-42,53
1993	3,20	39,10	87,69	11,87	28,70	106,57	-13,53	10,55	-278,78
1994	26,82	13,51	3,60	16,94	18,11	21,04	14,91	21,93	62,76
1995	29,81	24,05	18,80	24,86	21,88	14,66	24,35	27,58	40,84
1996	-11,00	1,96	14,85	-4,08	4,77	28,12	-6,77	-7,14	-8,48
1997	12,05	5,27	0,04	8,37	4,04	-4,51	9,62	3,72	-18,03
1998	9,85	17,61	24,32	8,91	3,53	-8,54	7,99	4,51	-12,68
1999	5,01	-6,10	-14,58	2,99	4,62	8,99	12,27	3,99	-46,54
2000	28,91	17,57	6,94	24,28	16,71	-2,35	12,82	11,60	-4,07

	<i>Totale Nord-Est</i>			<i>Totale Italia</i>		
	imp.	exp.	saldo	imp.	exp.	saldo
1991	4,51	2,33	-7,23	1,65	0,28	21,27
1992	5,44	8,20	21,87	4,88	7,50	-26,21
1993	7,15	28,46	119,53	0,03	20,81	-359,61
1994	17,82	17,64	17,26	16,31	15,24	7,63
1995	25,40	22,80	17,36	23,09	23,34	25,30
1996	-5,26	3,08	21,77	-3,91	2,70	52,22
1997	8,94	4,22	-4,00	10,98	4,85	-24,09
1998	8,92	6,08	0,46	5,57	3,59	-10,11
1999	4,27	2,49	-1,34	5,33	-0,37	-46,62
2000	23,47	16,41	0,40	25,71	18,92	-89,87



## NORD-EST D'ITALIA SCAMBI CON L'ESTERO (importi in miliardi di Lire)

fonte: Centro Studi Confindustria su dati ISTAT - Elaborazione: Sofi S.r.l. Trieste

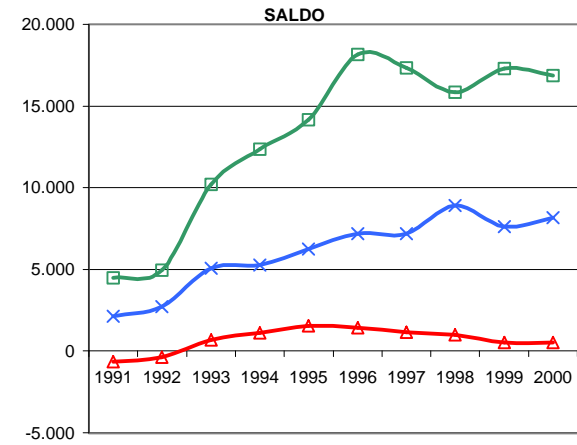
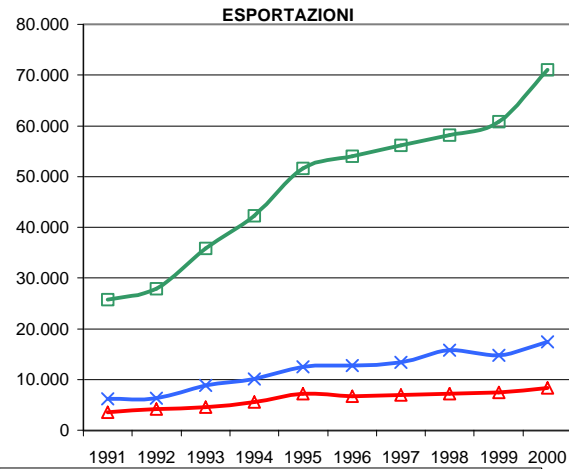
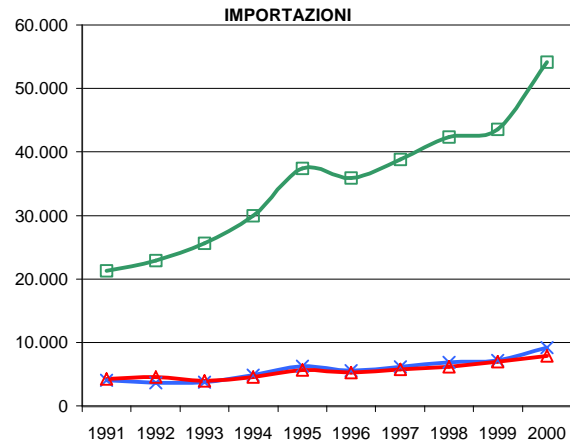

x Friuli-Venezia Giulia   
 □ Veneto   
 ▲ Trentino-Alto Adige

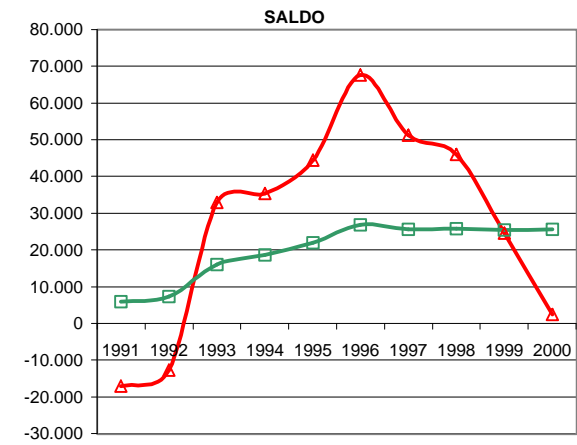
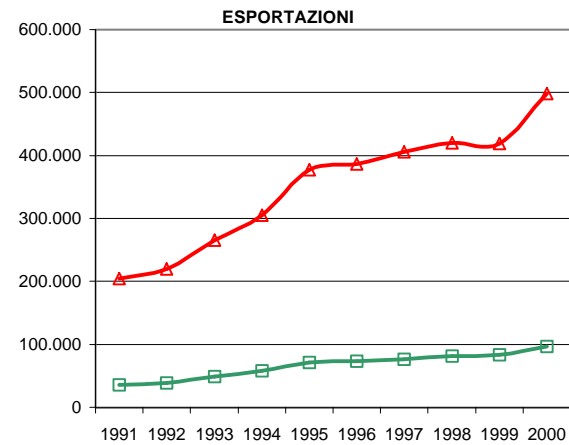
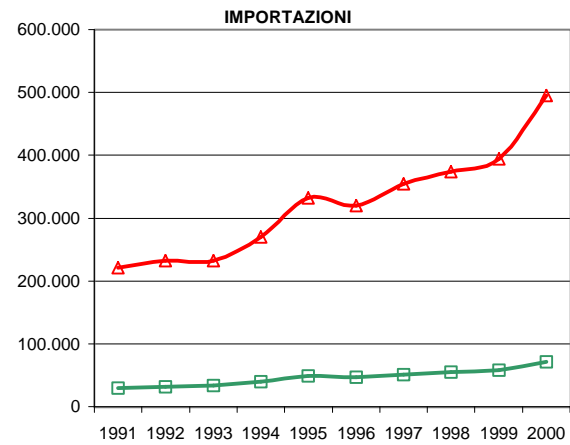

▲ Totale Italia   
 □ Totale Nord-Est

**NORD-EST D'ITALIA  
SCAMBI CON L'ESTERO 1991-2000  
(importi in miliardi di Lire)**

fonte: Centro Studi Confindustria su dati ISTAT - Elaborazione: Sofi S.r.l. Trieste

**Percentuali sul totale dell'area Nord-Est**

	<i>Friuli-Venezia Giulia</i>			<i>Veneto</i>			<i>Trentino-Alto Adige</i>		
	imp.	exp.	saldo	imp.	exp.	saldo	imp.	exp.	saldo
1991	13,6	17,4	36,0	72,0	72,5	75,0	14,3	10,1	-11,0
1992	11,8	16,6	37,2	73,6	72,6	68,0	14,6	10,8	-5,2
1993	11,3	18,0	31,8	76,9	72,7	64,0	11,8	9,3	4,2
1994	12,2	17,3	28,1	76,3	73,0	66,0	11,5	9,7	5,9
1995	12,6	17,5	28,4	76,0	72,4	64,5	11,4	10,0	7,0
1996	11,9	17,3	26,8	76,9	73,6	67,9	11,2	9,0	5,3
1997	12,2	17,5	28,0	76,5	73,5	67,5	11,3	9,0	4,5
1998	12,3	19,4	34,6	76,5	71,7	61,5	11,2	8,9	3,9
1999	12,4	17,8	30,0	75,6	73,2	67,9	12,0	9,0	2,1
2000	13,0	18,0	31,9	76,1	73,4	66,1	11,0	8,6	2,0

**IMPORTAZIONI**

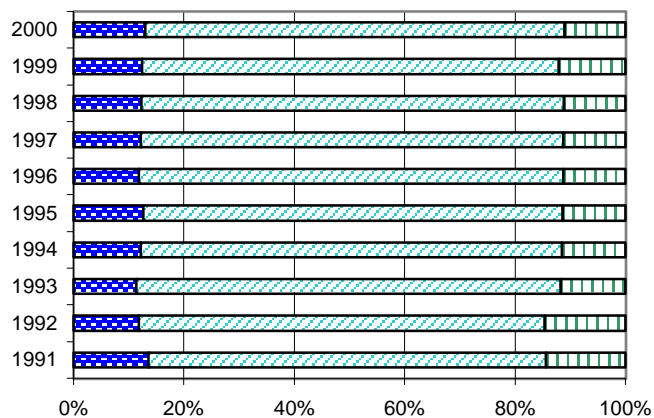

**ESPORTAZIONI**

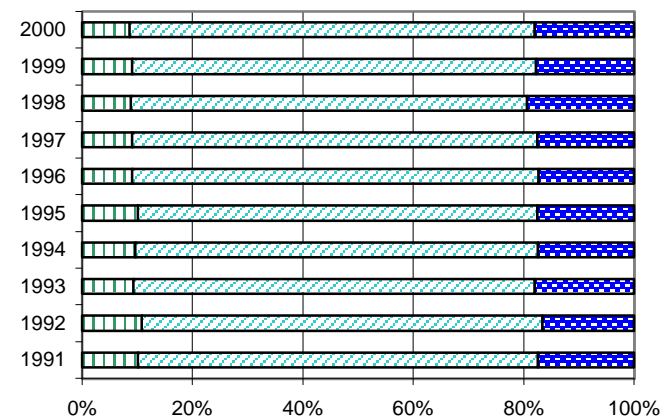

**REGIONE FRIULI-VENEZIA GIULIA**  
**SCAMBI CON L'ESTERO PER SETTORI ED AREE GEOGRAFICHE ANNO 2000**  
(miliardi di lire)

**Importazioni**

	Europa UE 15	Europa centro orientale	Europa altri Paesi	Africa	America	Asia	Oceania	Altri Paesi	Totale
Prodotti dell'agricoltura, della silvicoltura e della pesca	254	110	31	86	93	59	1	1	<b>635</b>
Prodotti delle miniere e delle cave	42	16	0	111	156	92	21	0	<b>439</b>
Prodotti alimentari, bevande e tabacco	333	93	2	3	17	6	3	0	<b>457</b>
Prodotti tessili	114	64	42	1	4	65	0	0	<b>290</b>
Articoli di abbigliamento e pellicce	16	20	0	0	1	6	0	0	<b>43</b>
Cuoio e prodotti in cuoio (comprese le calzature di qualsiasi materiale)	22	21	0	2	10	11	0	0	<b>68</b>
Legno e prodotti in legno (escluso i mobili)	293	304	5	17	29	23	0	0	<b>672</b>
Pasta da carta; carta e prodotti di carta; supporti registrati e stampa	274	38	8	0	220	2	0	0	<b>542</b>
Coke, prodotti petroliferi raffinati e combustibili nucleari	45	7	12	90	0	14	0	0	<b>168</b>
Prodotti chimici e fibre sintetiche artificiali (compresi i prodotti farmaceutici)	631	107	11	28	8	34	0	0	<b>819</b>
Articoli in gomma e in materie plastiche	110	20	5	0	2	15	0	0	<b>151</b>
Prodotti della lavorazione di minerali non metalliferi (esclusi gli articoli in materie plastiche)	95	28	1	0	2	11	0	0	<b>137</b>
Metallo e prodotti in metallo	537	678	51	16	44	73	1	0	<b>1.401</b>
Macchine ed apparecchi meccanici	610	85	50	17	42	102	1	0	<b>908</b>
Macchine elettriche ed apparecchiature elettriche di precisione	517	52	60	0	99	120	1	0	<b>849</b>
Autoveicoli	263	414	6	0	2	1	0	0	<b>686</b>
Altri mezzi di trasporto	493	1	3	0	4	203	0	0	<b>704</b>
Mobili	31	104	2	0	5	42	0	0	<b>185</b>
Altri prodotti dell'industria manifatturiera (esclusi mobili)	18	1	0	0	2	34	0	0	<b>55</b>
Energia elettrica, gas e acqua e altri prodotti	4	3	1	0	6	0	0	0	<b>14</b>
<b>TOTALE</b>	<b>4.701</b>	<b>2.167</b>	<b>288</b>	<b>375</b>	<b>747</b>	<b>913</b>	<b>29</b>	<b>1</b>	<b>9.221</b>

**REGIONE FRIULI-VENEZIA GIULIA**  
**SCAMBI CON L'ESTERO PER SETTORI ED AREE GEOGRAFICHE ANNO 2000**  
(miliardi di lire)

*Esportazioni*

	Europa UE 15	Europa centro orientale	Europa altri Paesi	Africa	America	Asia	Oceania	Altri Paesi	Totale
Prodotti dell'agricoltura, della silvicoltura e della pesca	112	24	2	3	3	9	0	0	<b>153</b>
Prodotti delle miniere e delle cave	6	10	0	0	0	0	0	0	<b>16</b>
Prodotti alimentari, bevande e tabacco	433	99	27	23	104	56	3	1	<b>747</b>
Prodotti tessili	202	77	10	6	24	8	0	0	<b>327</b>
Articoli di abbigliamento e pellicce	12	29	2	0	5	3	0	0	<b>51</b>
Cuoio e prodotti in cuoio (comprese le calzature di qualsiasi materiale)	38	54	3	1	5	9	0	0	<b>108</b>
Legno e prodotti in legno (escluso i mobili)	115	46	33	13	8	106	1	0	<b>321</b>
Pasta da carta; carta e prodotti di carta; supporti registrati e stampa	414	89	9	7	65	23	8	0	<b>614</b>
Coke, prodotti petroliferi raffinati e combustibili nucleari	23	31	0	0	0	2	0	0	<b>56</b>
Prodotti chimici e fibre sintetiche artificiali (compresi i prodotti farmaceutici)	211	147	31	5	35	35	3	0	<b>466</b>
Articoli in gomma e in materie plastiche	371	97	28	10	8	16	2	0	<b>531</b>
Prodotti della lavorazione di minerali non metalliferi (esclusi gli articoli in materie plastiche)	217	92	10	7	16	33	1	0	<b>376</b>
Metallo e prodotti in metallo	915	390	68	57	103	78	9	0	<b>1.620</b>
Macchine ed apparecchi meccanici	2.154	481	142	228	438	559	28	0	<b>4.030</b>
Macchine elettriche ed apparecchiature elettriche di precisione	1.548	175	119	27	145	139	19	0	<b>2.172</b>
Autoveicoli	181	75	20	23	15	14	0	0	<b>330</b>
Altri mezzi di trasporto	366	19	8	7	1.440	0	0	0	<b>1.840</b>
Mobili	2.256	304	137	19	517	179	19	0	<b>3.431</b>
Altri prodotti dell'industria manifatturiera (esclusi mobili)	35	15	1	0	11	4	1	0	<b>68</b>
Energia elettrica, gas e acqua e altri prodotti	6	7	0	0	0	0	0	103	<b>116</b>
<b>TOTALE</b>	<b>9.614</b>	<b>2.261</b>	<b>648</b>	<b>436</b>	<b>2.944</b>	<b>1.273</b>	<b>96</b>	<b>104</b>	<b>17.375</b>

**REGIONE FRIULI-VENEZIA GIULIA**  
**SCAMBI CON L'ESTERO PER SETTORI ED AREE GEOGRAFICHE ANNO 2000**  
(miliardi di lire)

**Saldo**

	Europa UE 15	Europa centro orientale	Europa altri Paesi	Africa	America	Asia	Oceania	Altri Paesi	Totale
Prodotti dell'agricoltura, della silvicoltura e della pesca	-142	-86	-29	-83	-90	-50	-1	-1	-482
Prodotti delle miniere e delle cave	-36	-6	-0	-111	-156	-92	-21	0	-422
Prodotti alimentari, bevande e tabacco	100	6	26	20	87	50	-0	1	289
Prodotti tessili	87	14	-32	4	21	-57	-0	0	36
Articoli di abbigliamento e pellicce	-3	9	2	-0	3	-3	-0	0	8
Cuoio e prodotti in cuoio (comprese le calzature di qualsiasi materiale)	16	32	2	-2	-5	-2	-0	0	41
Legno e prodotti in legno (escluso i mobili)	-177	-259	28	-5	-21	82	1	0	-350
Pasta da carta; carta e prodotti di carta; supporti registrati e stampa	140	50	0	7	-154	21	8	0	72
Coke, prodotti petroliferi raffinati e combustibili nucleari	-23	24	-12	-90	-0	-12	0	0	-111
Prodotti chimici e fibre sintetiche artificiali (compresi i prodotti farmaceutici)	-421	40	20	-23	27	1	3	0	-353
Articoli in gomma e in materie plastiche	261	78	22	10	6	1	2	0	380
Prodotti della lavorazione di minerali non metalliferi (esclusi gli articoli in materie plastiche)	122	63	10	7	14	22	1	0	239
Metallo e prodotti in metallo	377	-288	17	41	59	5	9	0	220
Macchine ed apparecchi meccanici	1.544	395	92	211	396	457	27	0	3.122
Macchine elettriche ed apparecchiature elettriche di precisione	1.031	123	59	27	46	19	19	0	1.324
Autoveicoli	-82	-338	14	23	13	13	0	-0	-356
Altri mezzi di trasporto	-127	18	5	7	1.437	-203	0	0	1.136
Mobili	2.225	200	135	19	512	137	19	0	3.246
Altri prodotti dell'industria manifatturiera (esclusi mobili)	17	14	1	0	10	-30	1	0	14
Energia elettrica, gas e acqua e altri prodotti	1	4	-0	-0	-5	-0	0	103	102
<b>TOTALE</b>	<b>4.913</b>	<b>94</b>	<b>360</b>	<b>61</b>	<b>2.197</b>	<b>360</b>	<b>67</b>	<b>102</b>	<b>8.154</b>